

# СВИДЕТЕЛЬСТВО № 71/2020 О ПРОХОЖДЕНИИ ПЛЕМЕННОГО СМОТРА

## BREEDING TEST CERTIFICATE Nr 71/2020

Полное название кинологической организации (КО) / Name of the club ОО ПГКЛС Фауна  
(Общественная организация Псковский городской клуб любителей собаководства)

Порода / Breed Французский бульдог

Кличка собаки / Name of the dog ИНГА ЛЕДИ ШАРМ

№ регистрации в ВЕРК РКФ / RKF Nr

Пол / Sex Сука / Female Дата рождения / Date of birth 05.04.2019

Клеймо (микрочип) / Tattoo (Chip) AJR 2611 ✓

Отец / Sire FRANTSAYLAND EREMEY

Мать / Dam ШЭРОН СТОУН

Заводчик / Breeder Орлова

Владелец / Owner Павлова А.Е.

Адрес владельца / Address Россия / Russia, Псковская обл, Псков, Максима Горького ул, дом 51, кв 186

### АНАТОМИЯ И СТАТИ СОБАКИ

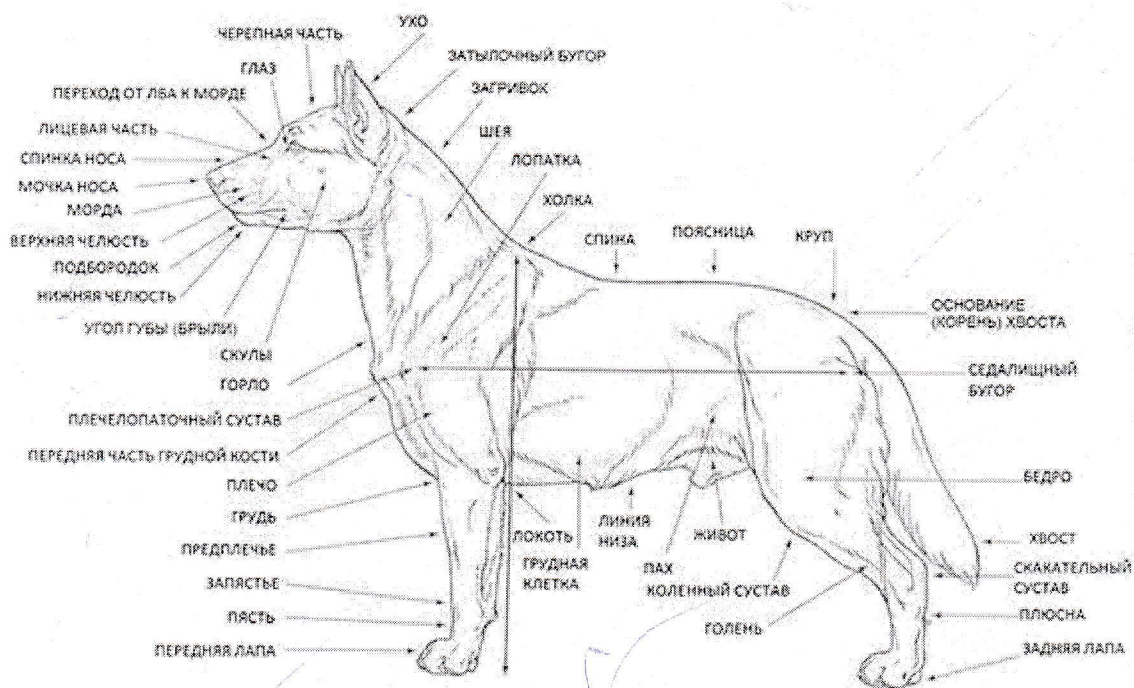

**УСТАНОВЛЕНО В ДЕНЬ ПЛЕМЕННОГО СМОТРА / RESULTS OF BREEDING TEST**

**ПРОМЕРЫ / MEASUREMENTS (промеры проводятся только специфические для породы)**

Вес собаки / Weight (если предусмотрено и указано в стандарте) 13,5 кг

Высота в холке / Height at withers 32

Косая длина туловища / Slanting length of the body 42

Высота в локте / Height at elbow 16,5

Глубина груди / Depth of chest \_\_\_\_\_

Обхват груди / Chest circumference (если предусмотрено стандартом) 57,5

Обхват пясти / Circumference of pastern 10

Длина головы / Length of head (если предусмотрено стандартом) 16

Длина морды / Length of muzzle (если предусмотрено стандартом) 3

Обхват черепа перед ушами / Circumference of skull before ears (если предусмотрено стандартом) 41

Обхват морды у основания / Circumference of muzzle at founding (если предусмотрено стандартом) \_\_\_\_\_

**ДЕТАЛЬНОЕ ОПИСАНИЕ СОБАКИ:**

**общий вид, голова, глаза, выражение, пигментация, уши, зубы (прикус и комплект), шея, линия верха (холка, спина, поясница, круп), хвост, грудь, передние конечности, задние конечности, движения, шерсть, окрас, темперамент**

	Комментарии судьи / Judge's notes
Общий вид и тип / General appearance & Type	крупная собака напряжен, обильная
Половой диморфизм / Sexual dimorphism	выражен
Голова / Head	очень выразитель хвост и пропорции
Глаза, выражение / Eyes, Expression	темные, добротные.
Выражение / Expression	добротные.
Уши / Ears	прав постав, хвост форма
Зубы / Teeth	N, зубы влились



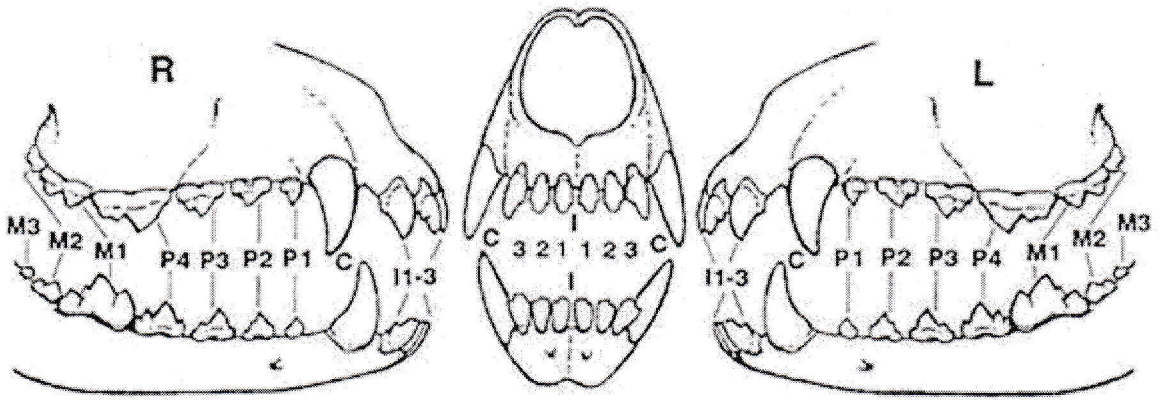

Отсутствующие зубы (отмечены) / Missing teeth (marked)

Все зубы в наличии / No teeth are missing

Двойные зубы / Double teeth

Оценка прикуса / Characteristic of the bite

Да / Yes

Нет / No

- ✓ Ножницеобразный / Scissor bite
- ✓ Прямой / Direct bite
- ✓ Частично прямой / Partially direct bite
- ✓ Перекус (отход в мм) / Undershot (mm)
- ✓ Недокус / Overshot
- ✓ Перекрестный / Cross bite
- ✓ Нерядность / Not in the line
- ✓ Неправильное положение нижних клыков (в десну) / Wrong position of the lower canines

















Примечания / Notes

*достат. развиты мышцы, развиты в шее*

Шея / Neck	<i>хор. выгода и ✓</i>
Холка, спина и поясница / Withers, Back & Loins	<i>выраж. х. спина - лобная, достат. выгода. норм.</i>
Круп / Croup	<i>N</i>
Хвост (постав) и состояние / Tail set & carriage, status	<i>активный хвост</i>
Грудная клетка / Chest (in width & depth)	<i>хор. формы, объемн.</i>
Плечи и локти / Upper arms and elbows / Углы передних конечностей / Angulation forehead	<i>дост. корректн. постав пл. в дельт. углы - N дост. крепкие плечи</i>
Углы задних конечностей / Angulation backhand	<i>LL - N</i>
Шерсть (тип и структура) / Coat (type & structure)	<i>типичн для хор.</i>
Окрас (детальное описание) и пигментация (мочка носа, веки, когти, подушечки лап) / Colour (in details) & pigmentation (nose, eyelids, nails, pads)	<i>стандартн. от мн. пигмент.</i>
Движения / Movement	<i>энергичные</i>
Поведение & темперамент / Behavior & temperament	<i>уверенно, подвижно</i>

**1. Проверка реакции при шуме / Examination at the noise**

- без проблем / without problems       сдержан, слегка насторожен / reserved  
 держится неуверенно / unsure       очень испуган / much afraid

**2. Проверка на столе / Examination on the table**

- ведет себя дружелюбно / friendly       сдержан / reserved       держится неуверенно / unsure  
 очень испуган / much afraid       проявляет агрессию / aggressive

**3. Проверка при осмотре зубов / Checking during the teeth examination**

**зубы осматривает судья / teeth are examined by the judge**

- без проблем / without problems       с трудом / with difficulties       проявляет страх / shows fear  
 невозможно осмотреть / impossible to examine       не пытался / didn't try

**зубы показывает ведущий собаки / teeth are shown by the handler**

- без проблем / without problems       с трудом / with difficulties       проявляет страх / shows fear  
 невозможно осмотреть / impossible to examine       не пытался / didn't try

**4. Проверка при показе / Examination in the ring**

- уверен в себе / sure       дружелюбен / friendly       сдержан / reserved  
 держится неуверенно / unsure       проявляет агрессию / aggressive

Особые достоинства / Specific qualities \_\_\_\_\_

Особые недостатки / Specific faults \_\_\_\_\_

Рекомендации для племенного использования / Recommendations for breeding \_\_\_\_\_

**Заключение судьи / Judge's conclusion:**

Вышеуказанная собака мною осмотрена и (рекомендована) (допущена) (условно допущена) (не допущена) к племенному использованию

- Не допущена к племенному разведению (НДР) – собака соответствует оценке «хорошо»
  - Не допущена к племенному разведению (НДР) – собака соответствует оценке «удовлетворительно»
  - Не допущена к племенному разведению (НДР) – собака соответствует оценке «дисквалификация»
- (судья в обязательном порядке должен указать причину дисквалификации подробно)**

The above mentioned dog was examined by me and (recommended) (admitted) (admitted conditionally) (non admitted) for breeding

Место и дата Племенного смотра / Place & date Псков, 01.08.2020

Судья / Judge

Попова Л.Н.

Подпись / Signature

Л.Н. Попова

