

**СВИДЕТЕЛЬСТВО № 67/2020
О ПРОХОЖДЕНИИ ПЛЕМЕННОГО СМОТРА**

BREEDING TEST CERTIFICATE № 67/2020

Полное название кинологической организации (КО) / Name of the club ОО ПГКЛС Фауна
(Общественная организация Псковский городской клуб любителей собаководства)

Порода / Breed Бордоский дог

Кличка собаки / Name of the dog ЦАРСКАЯ ИДИЛИЯ ЮВЕНТА

№ регистрации в ВЕРК РКФ / RKF № РКФ 5470751

Пол / Sex Сука / Female Дата рождения / Date of birth 29.03.2018

Клеймо (микрочип) / Tattoo (Chip) WKC 433 ✓

Отец / Sire ЦАРСКАЯ ИДИЛИЯ ЭДЕЛЬВЕЙС

Мать / Dam ЕСЕНИЯ

Заводчик / Breeder Старикова Е.А.

Владелец / Owner Осадчая С.

Адрес владельца / Address Россия / Russia, Псковская обл, Островский р-н, Городище д, Ветеранов ул, дом 4

АНАТОМИЯ И СТАТИ СОБАКИ

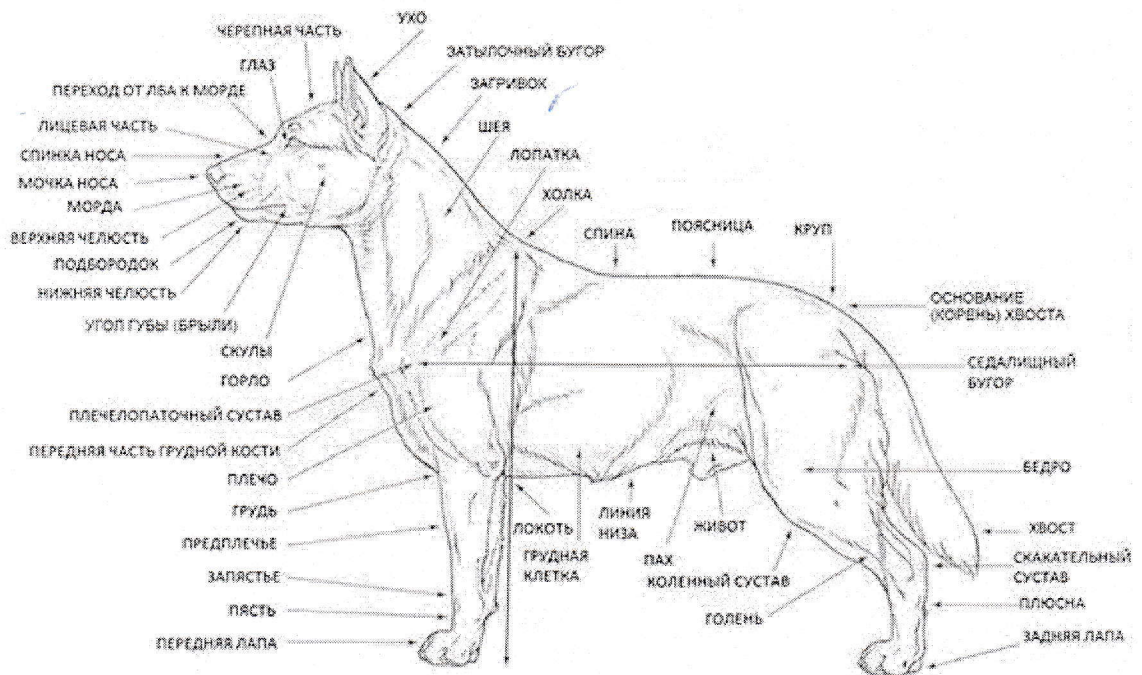

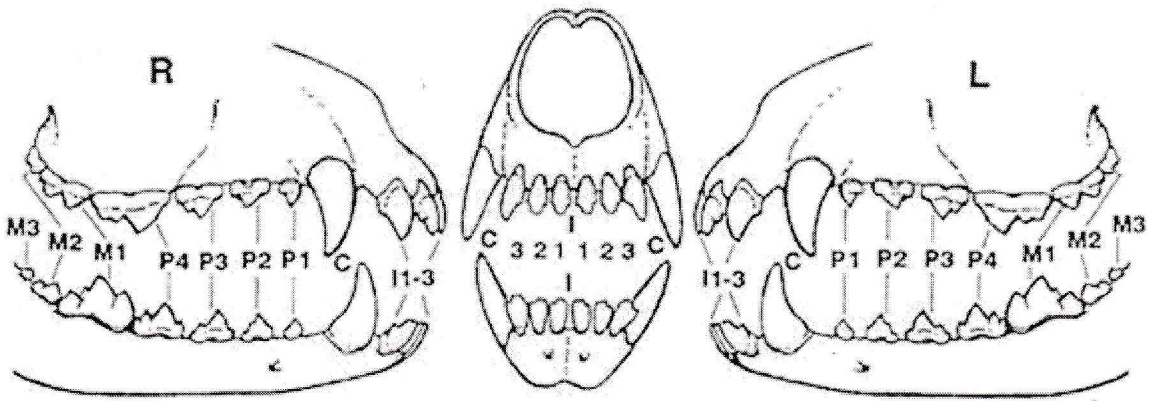

Отсутствующие зубы (отмечены) / Missing teeth (marked) _____

Все зубы в наличии / No teeth are missing

Двойные зубы / Double teeth _____

Оценка прикуса / Characteristic of the bite

	Да / Yes	Нет / No
✓ Ножницеобразный / Scissor bite	<input type="radio"/>	<input type="radio"/>
✓ Прямой / Direct bite	<input type="radio"/>	<input type="radio"/>
✓ Частично прямой / Partially direct bite <i>4 мм</i>	<input checked="" type="radio"/>	<input type="radio"/>
✓ Перекус (отход в мм) / Undershot (mm)	<input type="radio"/>	<input type="radio"/>
✓ Недокус / Overshot	<input type="radio"/>	<input type="radio"/>
✓ Перекрестный / Cross bite	<input type="radio"/>	<input type="radio"/>
✓ Нерядность / Not in the line	<input type="radio"/>	<input type="radio"/>
✓ Неправильное положение нижних клыков (в десну) / Wrong position of the lower canines	<input type="radio"/>	<input type="radio"/>

Примечания / Notes _____

Шея / Neck	<i>сильная, гибкая</i>
Холка, спина и поясница / Withers, Back & Loins	<i>высокая, ровная спина, поясница</i>
Круп / Croup	<i>круп торчком, широкий</i>
Хвост (постав) и состояние / Tail set & carriage, status	<i>круп др., подвиннутый</i>
Грудная клетка / Chest (in width & depth)	
Плечи и локти / Upper arms and elbows / Углы передних конечностей / Angulation forehead	<i>плечи и локти плечи чуть кор. не очень кости, локтевые кости</i>
Углы задних конечностей / Angulation backhand	<i>типичн. для кор.</i>
Шерсть (тип и структура) / Coat (type & structure)	<i>типа</i>
Окрас (детальное описание) и пигментация (мочка носа, веки, когти, подушечки лап) / Colour (in details) & pigmentation (nose, eyelids, nails, pads)	<i>рыжий, пигмент веки нос - по окрасу</i>
Движения / Movement	<i>энергичн с хор.</i>
Поведение & темперамент / Behavior & temperament	<i>только уверенно, впр. сл.</i>

УСТАНОВЛЕНО В ДЕНЬ ПЛЕМЕННОГО СМОТРА / RESULTS OF BREEDING TEST

ПРОМЕРЫ / MEASUREMENTS (промеры проводятся только специфические для породы)

Вес собаки / Weight (если предусмотрено и указано в стандарте) _____

Высота в холке / Height at withers 55

Косая длина туловища / Slanting length of the body 70

Высота в локте / Height at elbow 30

Глубина груди / Depth of chest 28,5

Обхват груди / Chest circumference (если предусмотрено стандартом) 80

Обхват пясти / Circumference of pastern 14

Длина головы / Length of head (если предусмотрено стандартом) 22,5

Длина морды / Length of muzzle (если предусмотрено стандартом) 6

Обхват черепа перед ушами / Circumference of skull before ears (если предусмотрено стандартом) 56

Обхват морды у основания / Circumference of muzzle at founding (если предусмотрено стандартом) 36

ДЕТАЛЬНОЕ ОПИСАНИЕ СОБАКИ:

общий вид, голова, глаза, выражение, пигментация, уши, зубы (прикус и комплект), шея, линия верха (холка, спина, поясница, круп), хвост, грудь, передние конечности, задние конечности, движения, шерсть, окрас, темперамент

	Комментарии судьи / Judge's notes
Общий вид и тип / General appearance & Type	догга, компактная, крепкая, обильная шерсть, хор. ф. морды.
Половой диморфизм / Sexual dimorphism	выражен
Голова / Head	крупная, морд. корпусу
Глаза, выражение / Eyes, Expression	темные, морд. формы
Выражение / Expression	доброты, уверенное
Уши / Ears	морд. формы и постав
Зубы / Teeth	хор. раз. клыки

1. Проверка реакции при шуме / Examination at the noise

- без проблем / without problems сдержан, слегка насторожен / reserved
 держится неуверенно / unsure очень испуган / much afraid

2. Проверка на столе / Examination on the table

- ведет себя дружелюбно / friendly сдержан / reserved держится неуверенно / unsure
 очень испуган / much afraid проявляет агрессию / aggressive

3. Проверка при осмотре зубов / Checking during the teeth examination

- зубы осматривает судья / teeth are examined by the judge**
 без проблем / without problems с трудом / with difficulties проявляет страх / shows fear
 невозможно осмотреть / impossible to examine не пытался / didn't try
 зубы показывает ведущий собаки / teeth are shown by the handler
 без проблем / without problems с трудом / with difficulties проявляет страх / shows fear
 невозможно осмотреть / impossible to examine не пытался / didn't try

4. Проверка при показе / Examination in the ring

- уверен в себе / sure дружелюбен / friendly сдержан / reserved
 держится неуверенно / unsure проявляет агрессию / aggressive

Особые достоинства / Specific qualities _____

Особые недостатки / Specific faults _____

Рекомендации для племенного использования / Recommendations for breeding _____

Заключение судьи / Judge's conclusion:

Вышеуказанная собака мною осмотрена и рекомендована (допущена) (условно допущена) (не допущена) к племенному использованию

- Не допущена к племенному разведению (НДР) – собака соответствует оценке «хорошо»
 - Не допущена к племенному разведению (НДР) – собака соответствует оценке «удовлетворительно»
 - Не допущена к племенному разведению (НДР) – собака соответствует оценке «дисквалификация»
- (судья в обязательном порядке должен указать причину дисквалификации подробно)

The above mentioned dog was examined by me and (recommended) (admitted) (admitted conditionally) (non admitted) for breeding

Место и дата Племенного смотра / Place & date Псков, 01.08.2020

Судья / Judge Попова Л.Н.

Подпись / Signature _____



Л.Н. Попова