

СВИДЕТЕЛЬСТВО № 10/2020  
О ПРОХОЖДЕНИИ ПЛЕМЕННОГО СМОТРА

BREEDING TEST CERTIFICATE Nr 10/2020

Полное название кинологической организации (КО) / Name of the club ОО ПГКЛС Фауна  
(Общественная организация Псковский городской клуб любителей собаководства)

Порода / Breed Лабрадор ретривер

Кличка собаки / Name of the dog ФЛОРИДА

№ регистрации в ВЕРК РКФ / RKF Nr РКФ 5353689

Пол / Sex Сука / Female Дата рождения / Date of birth 27.07.2018

Клеймо (микрочип) / Tattoo (Chip) KFL 6303 ✓

Отец / Sire БРАМС УАЙТ КЛОУД

Мать / Dam ЯНКИ ГУДВИЛЛ БЛЭК ПЕРЛ

Заводчик / Breeder Белов А.

Владелец / Owner Кучеров Д.

Адрес владельца / Address Россия / Russia, Псковская обл, Порховский р-н, Порхов, Комсомольская наб, дом 1, кв 7

АНАТОМИЯ И СТАТИ СОБАКИ

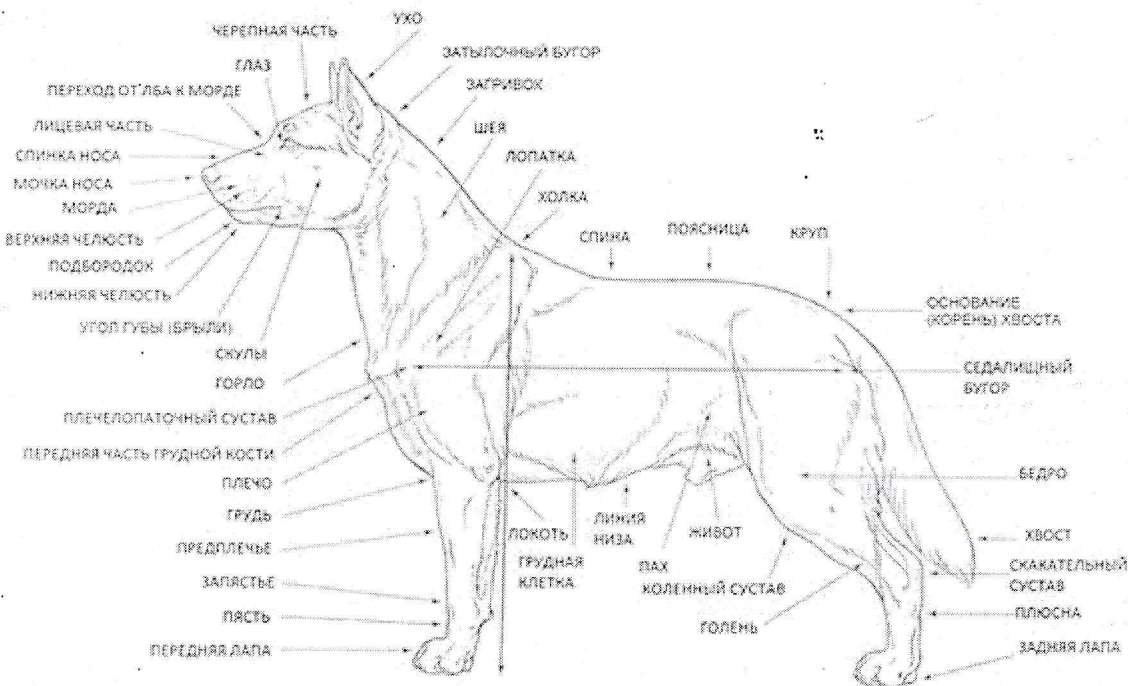

**УСТАНОВЛЕНО В ДЕНЬ ПЛЕМЕННОГО СМОТРА / RESULTS OF BREEDING TEST**

**ПРОМЕРЫ / MEASUREMENTS (промеры проводятся только специфические для породы)**

Вес собаки / Weight (если предусмотрено и указано в стандарте) \_\_\_\_\_

Высота в холке / Height at withers \_\_\_\_\_ **52**

Косая длина туловища / Slanting length of the body \_\_\_\_\_ **55**

Высота в локте / Height at elbow \_\_\_\_\_ **27**

Глубина груди / Depth of chest \_\_\_\_\_ **26**

Обхват груди / Chest circumference (если предусмотрено стандартом) \_\_\_\_\_ **74**

Обхват пясти / Circumference of pastern \_\_\_\_\_ **11**

Длина головы / Length of head (если предусмотрено стандартом) \_\_\_\_\_ **18,5**

Длина морды / Length of muzzle (если предусмотрено стандартом) \_\_\_\_\_ **9**

Обхват черепа перед ушами / Circumference of skull before ears (если предусмотрено стандартом) \_\_\_\_\_

**48** Обхват морды у основания / Circumference of muzzle at founding (если предусмотрено стандартом) \_\_\_\_\_

**25,5**

**ДЕТАЛЬНОЕ ОПИСАНИЕ СОБАКИ:**

**общий вид, голова, глаза, выражение, пигментация, уши, зубы (прикус и комплект), шея, линия верха (холка, спина, поясница, круп), хвост, грудь, передние конечности, задние конечности, движения, шерсть, окрас, темперамент**

	Комментарии судьи / Judge's notes
Общий вид и тип / General appearance & Type	хор размера ширококостная
Половой диморфизм / Sexual dimorphism	хотакты выражен ярко
Голова / Head	мжковая
Глаза, выражение / Eyes, Expression	среди разн
Выражение / Expression	высказательное
Уши / Ears	виски вис. носам тонкие
Зубы / Teeth	

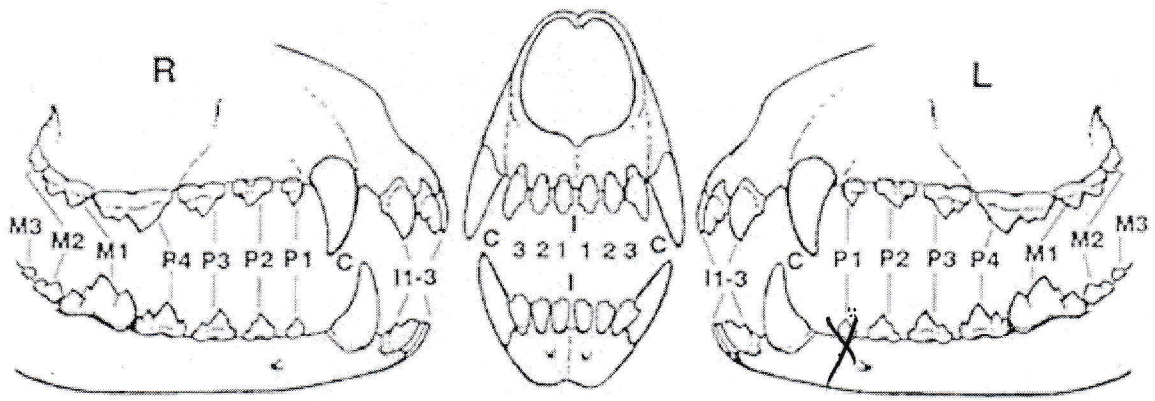

Отсутствующие зубы (отмечены) / Missing teeth (marked)

Р I 1

Все зубы в наличии / No teeth are missing

Двойные зубы / Double teeth

Оценка прикуса / Characteristic of the bite

Да / Yes

Нет / No

- Ножницеобразный / Scissor bite
- Прямой / Direct bite
- Частично прямой / Partially direct bite
- Перекус (отход в мм) / Undershot (mm)
- Недокус / Overshot
- Перекрестный / Cross bite
- Нерядность / Not in the line
- Неправильное положение нижних клыков (в десну) / Wrong position of the lower canines

- 
- 
- 
- 
- 
- 
- 
- 

- 
- 
- 
- 
- 
- 
- 
- 

Примечания / Notes

Шея / Neck	
Холка, спина и поясница / Withers, Back & Loins	мощи средн. выходя, гитт досі проги. верх сыр
Круп / Croup	коротк. иршиши полат
Хвост (постав) и состояние / Tail set & carriage, status	досі. шир. у осе
Грудная клетка / Chest (in width & depth)	..
Плечи и локти / Upper arms and elbows / Углы передних конечностей / Angulation forehand	✓ прямов. плечи
Углы задних конечностей / Angulation backhand	
Шерсть (тип и структура) / Coat (type & structure)	кратк. иршиши сусі
Окрас (детальное описание) и пигментация (мочка носа, веки, когти, подушечки лап) / Colour (in details) & pigmentation (nose, eyelids, nails, pads)	коротк., тютто пршиши. ташев вай досі тшшшш
Движения / Movement	
Поведение & темперамент / Behavior & temperament	рощь липр шити вшшо

✓ 1. Проверка реакции при шуме / Examination at the noise

- без проблем / without problems       сдержан, слегка насторожен / reserved  
 держится неуверенно / unsure       очень испуган / much afraid

✓ 2. Проверка на столе / Examination on the table

- ведет себя дружелюбно / friendly       сдержан / reserved       держится неуверенно / unsure  
 очень испуган / much afraid       проявляет агрессию / aggressive

3. Проверка при осмотре зубов / Checking during the teeth examination

✓  зубы осматривает судья / teeth are examined by the judge

- без проблем / without problems       с трудом / with difficulties       проявляет страх / shows fear  
 невозможно осмотреть / impossible to examine       не пытался / didn't try

✓  зубы показывает ведущий собаку / teeth are shown by the handler

- без проблем / without problems       с трудом / with difficulties       проявляет страх / shows fear  
 невозможно осмотреть / impossible to examine       не пытался / didn't try

✓ 4. Проверка при показе / Examination in the ring

- уверен в себе / sure       дружелюбен / friendly       сдержан / reserved  
 держится неуверенно / unsure       проявляет агрессию / aggressive

Особые достоинства / Specific qualities

*характер и облик*

Особые недостатки / Specific faults

*слаб физ. разв и мускулы*

Рекомендации для племенного использования / Recommendations for breeding

*физ. развитие*

**Заключение судьи / Judge's conclusion:**

Вышеуказанная собака мною осмотрена и (рекомендована) (допущена) (условно допущена) (не допущена) к племенному использованию

- Не допущена к племенному разведению (НДР) – собака соответствует оценке «хорошо»
  - Не допущена к племенному разведению (НДР) – собака соответствует оценке «удовлетворительно»
  - Не допущена к племенному разведению (НДР) – собака соответствует оценке «дисквалификация»
- (судья в обязательном порядке должен указать причину дисквалификации подробно)

The above mentioned dog was examined by me and (recommended) (admitted) (admitted conditionally) (non admitted) for breeding

Место и дата Племенного осмотра / Place & date

*Псков 23.05.2020*

Судья / Judge

Подпись / Signature



*[Handwritten signature]*