

**СВИДЕТЕЛЬСТВО № 62/2020  
О ПРОХОЖДЕНИИ ПЛЕМЕННОГО СМОТРА**

**BREEDING TEST CERTIFICATE Nr 62/2020**

Полное название кинологической организации (КО) / Name of the club ОО ПГКЛС Фауна  
(Общественная организация Псковский городской клуб любителей собаководства)

Порода / Breed Итальянский кане корсо

Кличка собаки / Name of the dog YURVAGA KRYL'JA ANGELA DOMINIKA

№ регистрации в ВЕРК РКФ / RKF Nr 5097197

Пол / Sex Сука / Female Дата рождения / Date of birth 20.05.2018

Клеймо (микрочип) / Tattoo (Chip) KFL 6243

Отец / Sire LINIA BLOURS NORD IZ SOZVEZDIYA ADOMASA

Мать / Dam GRACIA DENIE DI ONORE

Заводчик / Breeder Gaydamakina O.

Владелец / Owner Zakharova M.

Адрес владельца / Address Россия / Russia, Псковская обл, Псков, Инженерная ул, дом 13А, кв 9

**АНАТОМИЯ И СТАТИ СОБАКИ**

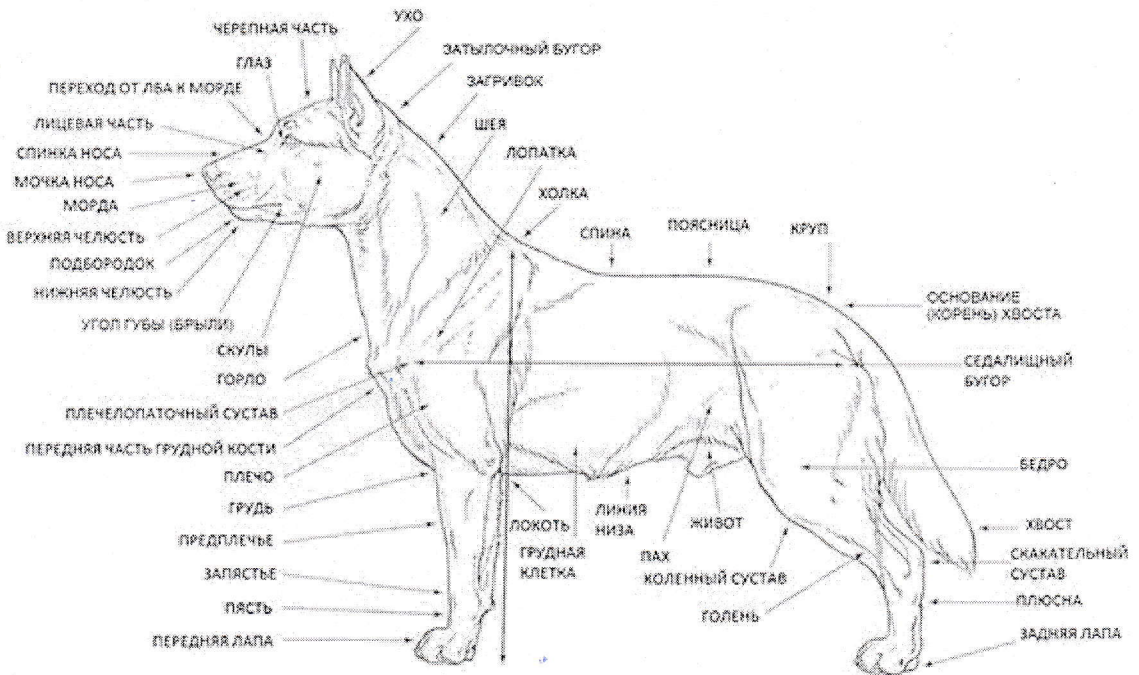

**УСТАНОВЛЕНО В ДЕНЬ ПЛЕМЕННОГО СМОТРА / RESULTS OF BREEDING TEST**

**ПРОМЕРЫ / MEASUREMENTS (промеры проводятся только специфические для породы)**

Вес собаки / Weight (если предусмотрено и указано в стандарте) \_\_\_\_\_

Высота в холке / Height at withers 58

Косая длина туловища / Slanting length of the body 65

Высота в локте / Height at elbow 28

Глубина груди / Depth of chest 30

Обхват груди / Chest circumference (если предусмотрено стандартом) 74

Обхват пясти / Circumference of pastern 14

Длина головы / Length of head (если предусмотрено стандартом) 19

Длина морды / Length of muzzle (если предусмотрено стандартом) 7

Обхват черепа перед ушами / Circumference of skull before ears (если предусмотрено стандартом) 53

Обхват морды у основания / Circumference of muzzle at founding (если предусмотрено стандартом) 35

**ДЕТАЛЬНОЕ ОПИСАНИЕ СОБАКИ:**

**общий вид, голова, глаза, выражение, пигментация, уши, зубы (прикус и комплект), шея, линия верха (холка, спина, поясница, круп), хвост, грудь, передние конечности, задние конечности, движения, шерсть, окрас, темперамент**

	Комментарии судьи / Judge's notes
Общий вид и тип / General appearance & Type	породы т. легковеса
Половой диморфизм / Sexual dimorphism	нет разл. форм дос. вид
Голова / Head	дос. ✓
Глаза, выражение / Eyes, Expression	настороженн.
Выражение / Expression	настороженн.
Уши / Ears	не мушкет. поставка
Зубы / Teeth	6/6

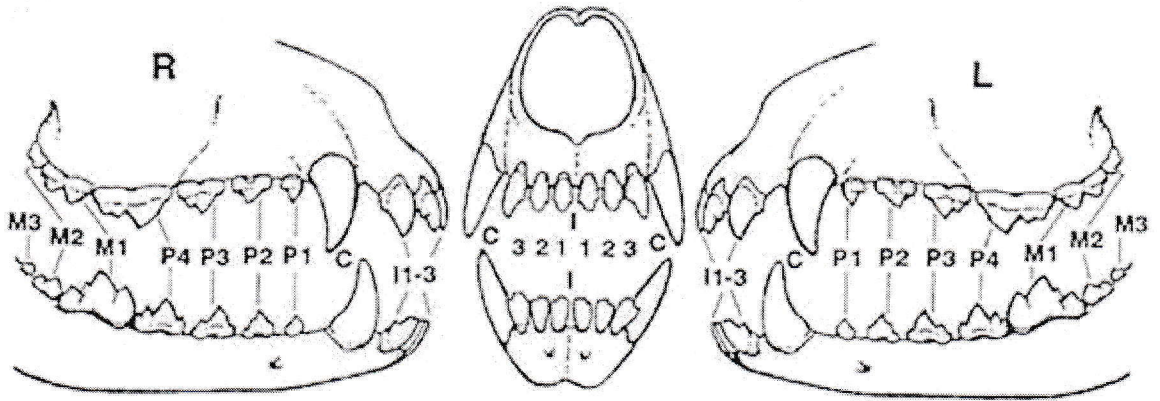

Отсутствующие зубы (отмечены) / Missing teeth (marked)

Все зубы в наличии / No teeth are missing

Двойные зубы / Double teeth

Оценка прикуса / Characteristic of the bite

	Да / Yes	Нет / No
✓ Ножницеобразный / Scissor bite	<input type="radio"/>	<input type="radio"/>
✓ Прямой / Direct bite	<input type="radio"/>	<input type="radio"/>
✓ Частично прямой / Partially direct bite	<input type="radio"/>	<input type="radio"/>
✓ Перекус (отход в мм) / Undershot (mm)	<input checked="" type="radio"/>	<input type="radio"/>
✓ Недокус / Overshot	<input type="radio"/>	<input type="radio"/>
✓ Перекрестный / Cross bite	<input type="radio"/>	<input type="radio"/>
✓ Нерядность / Not in the line	<input type="radio"/>	<input type="radio"/>
✓ Неправильное положение нижних клыков (в десну) / Wrong position of the lower canines	<input type="radio"/>	<input type="radio"/>

Примечания / Notes

Шея / Neck	хотел Д. прав. выходе
Холка, спина и поясница / Withers, Back & Loins	доск. выпр. доск. прогн. выпр.
Круп / Croup	т. снос
Хвост (постав) и состояние / Tail set & carriage, status	доск. Д. л. л.
Грудная клетка / Chest (in width & depth)	лучше не доск. ✓
Плечи и локти / Upper arms and elbows / Углы передних конечностей / Angulation forehead	лучше своб. локти
Углы задних конечностей / Angulation backhand	доск. LL
Шерсть (тип и структура) / Coat (type & structure)	соотв. стандарт
Окрас (детальное описание) и пигментация (мочка носа, веки, когти, подушечки лап) / Colour (in details) & pigmentation (nose, eyelids, nails, pads)	серый, многоцветный, белый на груди
Движения / Movement	доск. своб.
Поведение & темперамент / Behavior & temperament	уравнов. т. недооб. Темпера

**1. Проверка реакции при шуме / Examination at the noise**

- без проблем / without problems       сдержан, слегка насторожен / reserved  
 держится неуверенно / unsure       очень испуган / much afraid

**2. Проверка на столе / Examination on the table**

- ведет себя дружелюбно / friendly       сдержан / reserved       держится неуверенно / unsure  
 очень испуган / much afraid       проявляет агрессию / aggressive

**3. Проверка при осмотре зубов / Checking during the teeth examination**

**зубы осматривает судья / teeth are examined by the judge**

- без проблем / without problems       с трудом / with difficulties       проявляет страх / shows fear  
 невозможно осмотреть / impossible to examine       не пытался / didn't try

**зубы показывает ведущий собаки / teeth are shown by the handler**

- без проблем / without problems       с трудом / with difficulties       проявляет страх / shows fear  
 невозможно осмотреть / impossible to examine       не пытался / didn't try

**4. Проверка при походе / Examination in the ring**

- уверен в себе / sure       дружелюбен / friendly       сдержан / reserved  
 держится неуверенно / unsure       проявляет агрессию / aggressive

**Особые достоинства / Specific qualities** \_\_\_\_\_

**Особые недостатки / Specific faults** \_\_\_\_\_

**Рекомендации для племенного использования / Recommendations for breeding** \_\_\_\_\_

**Заключение судьи / Judge's conclusion:**

Вышеуказанная собака мною осмотрена и (рекомендована) допущена (условно допущена) (не допущена) к племенному использованию

- Не допущена к племенному разведению (НДР) – собака соответствует оценке «хорошо»
  - Не допущена к племенному разведению (НДР) – собака соответствует оценке «удовлетворительно»
  - Не допущена к племенному разведению (НДР) – собака соответствует оценке «дисквалификация»
- (судья в обязательном порядке должен указать причину дисквалификации подробно)**

The above mentioned dog was examined by me and (recommended) (admitted) (admitted conditionally) (non admitted) for breeding

Место и дата Племенного смотра / Place & date Мекон, 24.06.2020

Судья / Judge

Севак А. Б.

Подпись / Signature

