

**СВИДЕТЕЛЬСТВО № 57/2020
О ПРОХОЖДЕНИИ ПЛЕМЕННОГО СМОТРА**

BREEDING TEST CERTIFICATE Nr 57/2020

Полное название кинологической организации (КО) / Name of the club ОО ПГКЛС Фауна
(Общественная организация Псковский городской клуб любителей собаководства)

Порода / Breed Шар пей

Кличка собаки / Name of the dog ЛЕГЕНДА ПЛЕСКОВА КАЗИМ ШОКО МАГИК

№ регистрации в ВЕРК РКФ / RKF Nr

Пол / Sex Кобель / Male Дата рождения / Date of birth 07.09.2019

Клеймо (микрочип) / Tattoo (Chip) AJR 2722

Отец / Sire АЦТЕК С БЕЛОЙ РЕКИ

Мать / Dam ХЕЛАВИС ЛАКОСТА

Заводчик / Breeder Пронина Е.

Владелец / Owner Корниенко Т.Г.

Адрес владельца / Address Россия / Russia, Псковская обл, Псков, Павшино п, дом 3

АНАТОМИЯ И СТАТИ СОБАКИ

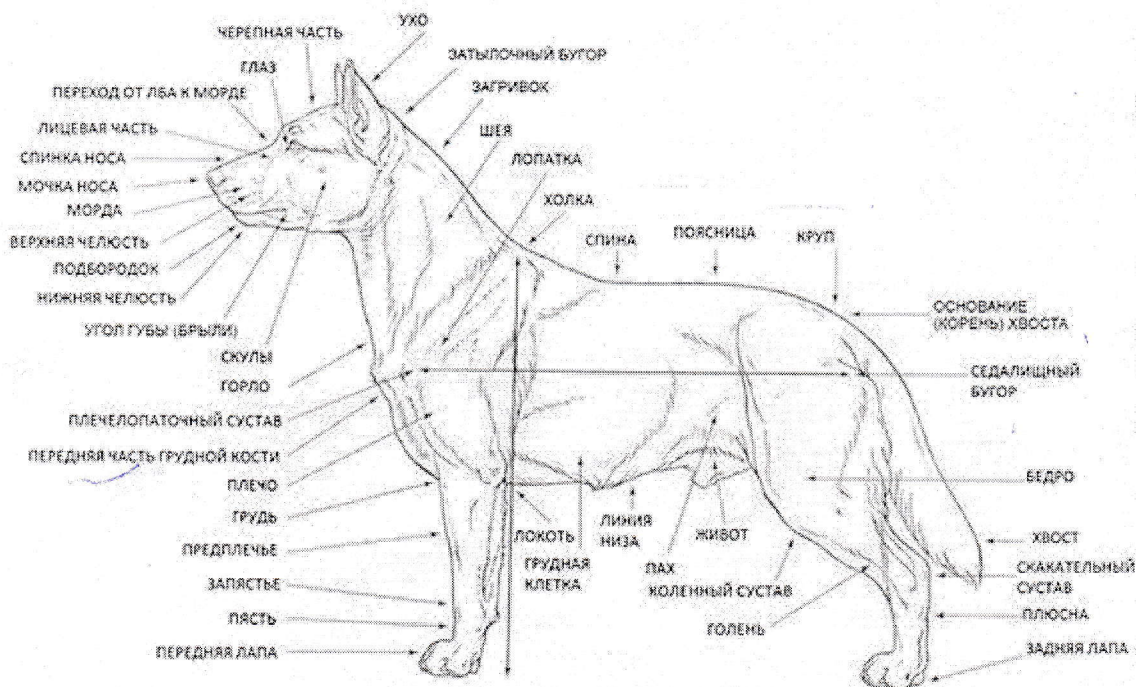

УСТАНОВЛЕНО В ДЕНЬ ПЛЕМЕННОГО СМОТРА / RESULTS OF BREEDING TEST

ПРОМЕРЫ / MEASUREMENTS (промеры проводятся только специфические для породы)

Вес собаки / Weight (если предусмотрено и указано в стандарте) _____

Высота в холке / Height at withers 51

Косая длина туловища / Slanting length of the body 56

Высота в локте / Height at elbow 29

Глубина груди / Depth of chest 22

Обхват груди / Chest circumference (если предусмотрено стандартом) 68

Обхват пясти / Circumference of pastern 13

Длина головы / Length of head (если предусмотрено стандартом) 25

Длина морды / Length of muzzle (если предусмотрено стандартом) 10

Обхват черепа перед ушами / Circumference of skull before ears (если предусмотрено стандартом) 35

Обхват морды у основания / Circumference of muzzle at founding (если предусмотрено стандартом) 42

ДЕТАЛЬНОЕ ОПИСАНИЕ СОБАКИ:

общий вид, голова, глаза, выражение, пигментация, уши, зубы (прикус и комплект), шея, линия верха (холка, спина, поясница, круп), хвост, грудь, передние конечности, задние конечности, движения, шерсть, окрас, темперамент

	Комментарии судьи / Judge's notes
Общий вид и тип / General appearance & Type	<i>раст. м. фронт</i>
Половой диморфизм / Sexual dimorphism	<i>выражен</i>
Голова / Head	<i>объем</i>
Глаза, выражение / Eyes, Expression	<i>яс. темн, чуть и см</i>
Выражение / Expression	<i>выраж. чуть и см?</i>
Уши / Ears	<i>норр.</i>
Зубы / Teeth	<i>6/6</i>

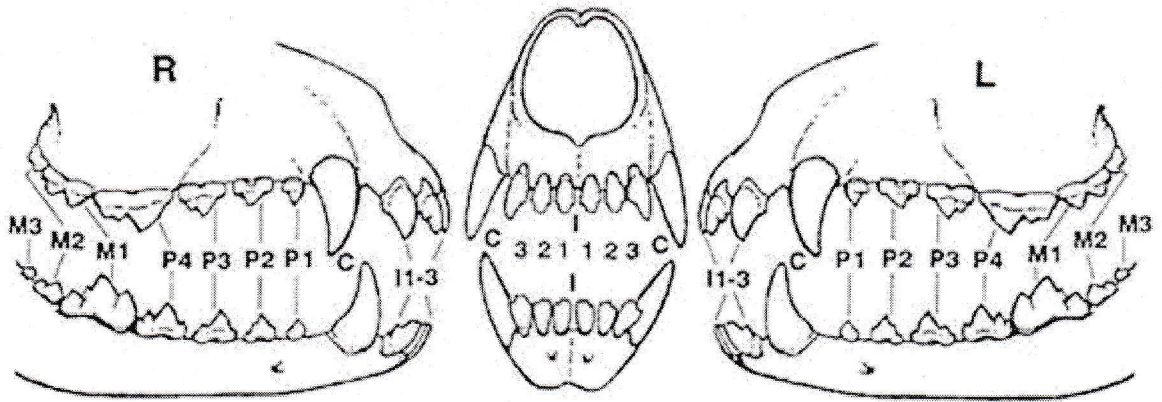

Отсутствующие зубы (отмечены) / Missing teeth (marked) _____

Все зубы в наличии / No teeth are missing

Двойные зубы / Double teeth _____

Оценка прикуса / Characteristic of the bite

	Да / Yes	Нет / No
✓ Ножницеобразный / Scissor bite	<input checked="" type="radio"/>	<input type="radio"/>
✓ Прямой / Direct bite	<input type="radio"/>	<input type="radio"/>
✓ Частично прямой / Partially direct bite	<input type="radio"/>	<input type="radio"/>
✓ Перекус (отход в мм) / Undershot (mm)	<input type="radio"/>	<input type="radio"/>
✓ Недокус / Overshot	<input type="radio"/>	<input type="radio"/>
✓ Перекрестный / Cross bite	<input type="radio"/>	<input type="radio"/>
✓ Нерядность / Not in the line	<input type="radio"/>	<input type="radio"/>
✓ Неправильное положение нижних клыков (в десну) / Wrong position of the lower canines	<input type="radio"/>	<input type="radio"/>

Примечания / Notes _____

Шея / Neck	мощная, дост. длины
Холка, спина и поясница / Withers, Back & Loins	х. дост. вып. прогн.
Круп / Croup	б. у. зам.
Хвост (постав) и состояние / Tail set & carriage, status	прав. постав.
Грудная клетка / Chest (in width & depth)	дост. ✓
Плечи и локти / Upper arms and elbows / Углы передних конечностей / Angulation forehead	L дост.
Углы задних конечностей / Angulation backhand	пусть сильнее
Шерсть (тип и структура) / Coat (type & structure)	добр. глад.
Окрас (детальное описание) и пигментация (мочка носа, веки, когти, подушечки лап) / Colour (in details) & pigmentation (nose, eyelids, nails, pads)	мохнат. желтый
Движения / Movement	дост. доб.
Поведение & темперамент / Behavior & temperament	пусть неуст. пусть нежится так.

1. Проверка реакции при шуме / Examination at the noise

- без проблем / without problems сдержан, слегка насторожен / reserved
 держится неуверенно / unsure очень испуган / much afraid

2. Проверка на столе / Examination on the table

- ведет себя дружелюбно / friendly сдержан / reserved держится неуверенно / unsure
 очень испуган / much afraid проявляет агрессию / aggressive

3. Проверка при осмотре зубов / Checking during the teeth examination

зубы осматривает судья / teeth are examined by the judge

- без проблем / without problems с трудом / with difficulties проявляет страх / shows fear
 невозможно осмотреть / impossible to examine не пытался / didn't try

зубы показывает ведущий собаки / teeth are shown by the handler

- без проблем / without problems с трудом / with difficulties проявляет страх / shows fear
 невозможно осмотреть / impossible to examine не пытался / didn't try

4. Проверка при показе / Examination in the ring

- уверен в себе / sure дружелюбен / friendly сдержан / reserved
 держится неуверенно / unsure проявляет агрессию / aggressive

Особые достоинства / Specific qualities _____

Особые недостатки / Specific faults _____

Рекомендации для племенного использования / Recommendations for breeding _____

Заключение судьи / Judge's conclusion:

Вышеуказанная собака мною осмотрена и (рекомендована) (~~допущена~~) (условно допущена) (не допущена) к племенному использованию

- Не допущена к племенному разведению (НДР) – собака соответствует оценке «хорошо»
 - Не допущена к племенному разведению (НДР) – собака соответствует оценке «удовлетворительно»
 - Не допущена к племенному разведению (НДР) – собака соответствует оценке «дисквалификация»
- (судья в обязательном порядке должен указать причину дисквалификации подробно)**

The above mentioned dog was examined by me and (recommended) (admitted) (admitted conditionally) (non admitted) for breeding

Место и дата Племенного смотра / Place & date

Искра, 27.06.2020

Судья / Judge

Седых

Подпись / Signature

[Подпись]

