

**СВИДЕТЕЛЬСТВО № 56/2020  
О ПРОХОЖДЕНИИ ПЛЕМЕННОГО СМОТРА**

**BREEDING TEST CERTIFICATE Nr 56/2020**

Полное название кинологической организации (КО) / Name of the club ОО ПГКЛС Фауна  
(Общественная организация Псковский городской клуб любителей собаководства)

Порода / Breed Вельш корги пемброк

Кличка собаки / Name of the dog HARMONY GOLD HLOYA

№ регистрации в ВЕРК РКФ / RKF Nr **РКФ 5642705**

Пол / Sex Сука / Female Дата рождения / Date of birth 14.04.2019

Клеймо (микрочип) / Tattoo (Chip) PLZ 1875 ✓

Отец / Sire IGL BI DIAMOND FOX

Мать / Dam GOLDWIND GENIALNAYA IDEYA

Заводчик / Breeder Gerleman L.S.

Владелец / Owner Petrova A.V.

Адрес владельца / Address Россия / Russia, Псковская обл, Псков, Павшино п, дом 22

**АНАТОМИЯ И СТАТИ СОБАКИ**

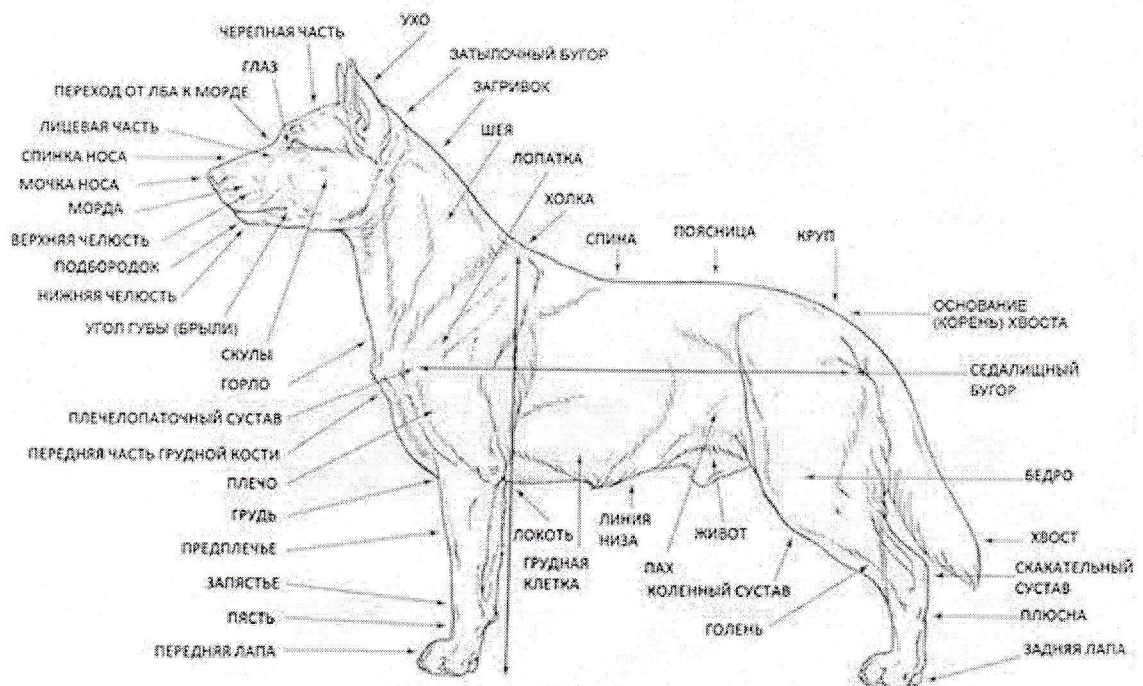

**УСТАНОВЛЕНО В ДЕНЬ ПЛЕМЕННОГО СМОТРА / RESULTS OF BREEDING TEST**

**ПРОМЕРЫ / MEASUREMENTS (промеры проводятся только специфические для породы)**

Вес собаки / Weight (если предусмотрено и указано в стандарте) \_\_\_\_\_

Высота в холке / Height at withers 27

Косая длина туловища / Slanting length of the body 48

Высота в локте / Height at elbow 15

Глубина груди / Depth of chest 17

Обхват груди / Chest circumference (если предусмотрено стандартом) 51

Обхват пясти / Circumference of pastern 11

Длина головы / Length of head (если предусмотрено стандартом) 18

Длина морды / Length of muzzle (если предусмотрено стандартом) 7

Обхват черепа перед ушами / Circumference of skull before ears (если предусмотрено стандартом)

35

Обхват морды у основания / Circumference of muzzle at founding (если предусмотрено стандартом)

18

**ДЕТАЛЬНОЕ ОПИСАНИЕ СОБАКИ:**

**общий вид, голова, глаза, выражение, пигментация, уши, зубы (прикус и комплект), шея, линия верха (холка, спина, поясница, круп), хвост, грудь, передние конечности, задние конечности, движения, шерсть, окрас, темперамент**

	Комментарии судьи / Judge's notes
Общий вид и тип / General appearance & Type	<i>в целом - г. ласков</i>
Половой диморфизм / Sexual dimorphism	<i>дост. вып.</i>
Голова / Head	<i>дост. в <del>круп</del></i>
Глаза, выражение / Eyes, Expression	<i>темные, замечер. вып.</i>
Выражение / Expression	<i>замечер. собств. станд</i>
Уши / Ears	<i>корр.</i>
Зубы / Teeth	<i>6/6</i>



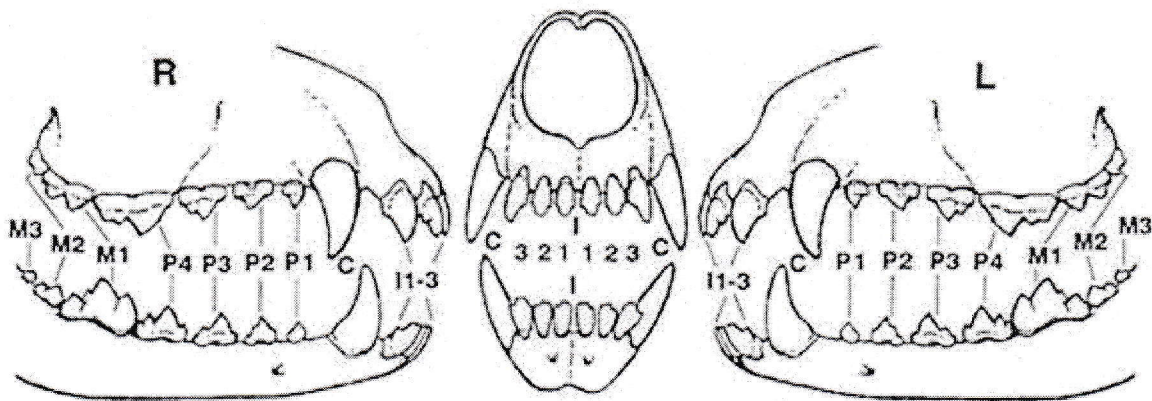

Отсутствующие зубы (отмечены) / Missing teeth (marked)

Все зубы в наличии / No teeth are missing



Двойные зубы / Double teeth

Оценка прикуса / Characteristic of the bite

Да / Yes

Нет / No

- ✓ Ножницеобразный / Scissor bite
- ✓ Прямой / Direct bite
- ✓ Частично прямой / Partially direct bite
- ✓ Перекус (отход в мм) / Undershot (mm)
- ✓ Недокус / Overshot
- ✓ Перекрестный / Cross bite
- ✓ Нерядность / Not in the line
- ✓ Неправильное положение нижних клыков (в десну) / Wrong position of the lower canines



Примечания / Notes

Шея / Neck	прав. выгода и пойма
Холка, спина и поясница / Withers, Back & Loins	доса доу, судо мелков, веру
Круп / Croup	бу зам.
Хвост (постав) и состояние / Tail set & carriage, status	купилов
Грудная клетка / Chest (in width & depth)	чуть мед. ✓
Плечи и локти / Upper arms and elbows / Углы передних конечностей / Angulation forehead	доса L
Углы задних конечностей / Angulation backhand	доса
Шерсть (тип и структура) / Coat (type & structure)	соотв. стандарт
Окрас (детальное описание) и пигментация (мочка носа, веки, когти, подушечки лап) / Colour (in details) & pigmentation (nose, eyelids, nails, pads)	рыже / бл. пигментация - доса мед. энергия
Движения / Movement	
Поведение & темперамент / Behavior & temperament	соотв. породе

**1. Проверка реакции при шуме / Examination at the noise**

- без проблем / without problems       сдержан, слегка насторожен / reserved  
 держится неуверенно / unsure       очень испуган / much afraid

**2. Проверка на столе / Examination on the table**

- ведет себя дружелюбно / friendly       сдержан / reserved       держится неуверенно / unsure  
 очень испуган / much afraid       проявляет агрессию / aggressive

**3. Проверка при осмотре зубов / Checking during the teeth examination**

**зубы осматривает судья / teeth are examined by the judge**

- без проблем / without problems       с трудом / with difficulties       проявляет страх / shows fear  
 невозможно осмотреть / impossible to examine       не пытался / didn't try

**зубы показывает ведущий собаки / teeth are shown by the handler**

- без проблем / without problems       с трудом / with difficulties       проявляет страх / shows fear  
 невозможно осмотреть / impossible to examine       не пытался / didn't try

**4. Проверка при показе / Examination in the ring**

- уверен в себе / sure       дружелюбен / friendly       сдержан / reserved  
 держится неуверенно / unsure       проявляет агрессию / aggressive

Особые достоинства / Specific qualities \_\_\_\_\_

Особые недостатки / Specific faults \_\_\_\_\_

Рекомендации для племенного использования / Recommendations for breeding \_\_\_\_\_

**Заключение судьи / Judge's conclusion:**

Вышеуказанная собака мною осмотрена и (рекомендована) (допущена) (условно допущена) (не допущена) к племенному использованию \_\_\_\_\_

- Не допущена к племенному разведению (НДР) – собака соответствует оценке «хорошо»
  - Не допущена к племенному разведению (НДР) – собака соответствует оценке «удовлетворительно»
  - Не допущена к племенному разведению (НДР) – собака соответствует оценке «дисквалификация»
- (судья в обязательном порядке должен указать причину дисквалификации подробно)**

The above mentioned dog was examined by me and (recommended) (admitted) (admitted conditionally) (non admitted) for breeding

Место и дата Племенного смотра / Place & date

Мектеб, 27.06.2020

Судья / Judge

Седых

Подпись / Signature

