

**СВИДЕТЕЛЬСТВО № 51/2020
О ПРОХОЖДЕНИИ ПЛЕМЕННОГО СМОТРА**

BREEDING TEST CERTIFICATE Nr 51/2020

Полное название кинологической организации (КО) / Name of the club ОО ПГКЛС Фауна
(Общественная организация Псковский городской клуб любителей собаководства)

Порода / Breed Чихуахуа Длинношерстная

Кличка собаки / Name of the dog ФАМИЛЬНАЯ ЦЕННОСТЬ ОПАЛ СПАЙС ГЁЛ

№ регистрации в ВЕРК РКФ / RKF Nr РКФ 5913447

Пол / Sex Сука / Female Дата рождения / Date of birth 21.09.2019

Клеймо (микрочип) / Tattoo (Chip) FSB 3004

Отец / Sire БИЛЛИ БОЙ БЕРТИ

Мать / Dam ГЕЙСАН НЕЖНОЕ ОБЛАКО

Заводчик / Breeder Зеленкова Л.

Владелец / Owner Байба И.

Адрес владельца / Address Россия / Russia, Псковская обл, Псков, Октябрьский пр-кт, дом 48

АНАТОМИЯ И СТАТИ СОБАКИ

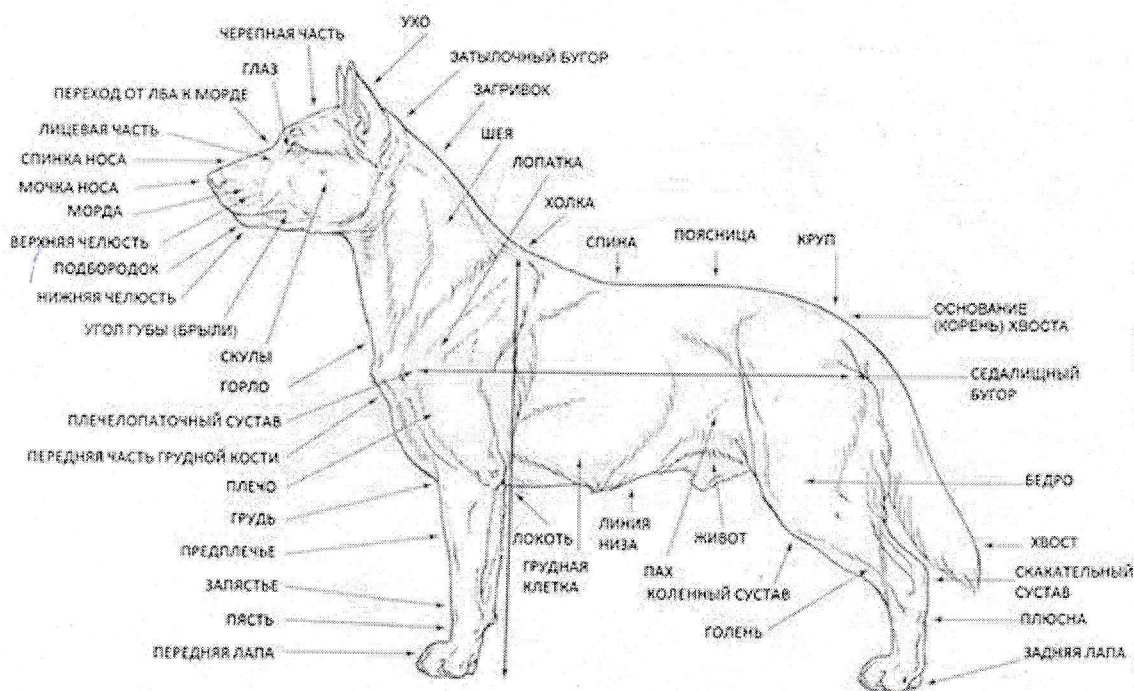

УСТАНОВЛЕНО В ДЕНЬ ПЛЕМЕННОГО СМОТРА / RESULTS OF BREEDING TEST

ПРОМЕРЫ / MEASUREMENTS (промеры проводятся только специфические для породы)

Вес собаки / Weight (если предусмотрено и указано в стандарте) 2300

Высота в холке / Height at withers 16

Косая длина туловища / Slanting length of the body 28

Высота в локте / Height at elbow 8

Глубина груди / Depth of chest 9

Обхват груди / Chest circumference (если предусмотрено стандартом) 29

Обхват пясти / Circumference of pastern 5

Длина головы / Length of head (если предусмотрено стандартом) 8

Длина морды / Length of muzzle (если предусмотрено стандартом) 2

Обхват черепа перед ушами / Circumference of skull before ears (если предусмотрено стандартом) 23

Обхват морды у основания / Circumference of muzzle at founding (если предусмотрено стандартом) 9

ДЕТАЛЬНОЕ ОПИСАНИЕ СОБАКИ:

общий вид, голова, глаза, выражение, пигментация, уши, зубы (прикус и комплект), шея, линия верха (холка, спина, поясница, круп), хвост, грудь, передние конечности, задние конечности, движения, шерсть, окрас, темперамент

	Комментарии судьи / Judge's notes
Общий вид и тип / General appearance & Type	с доб. костяком, расч. форма
Половой диморфизм / Sexual dimorphism	дод. вып.
Голова / Head	объемная
Глаза, выражение / Eyes, Expression	выраж. тип, приятн
Выражение / Expression	собств. пород
Уши / Ears	круп. постав, доб. постав
Зубы / Teeth	6/6

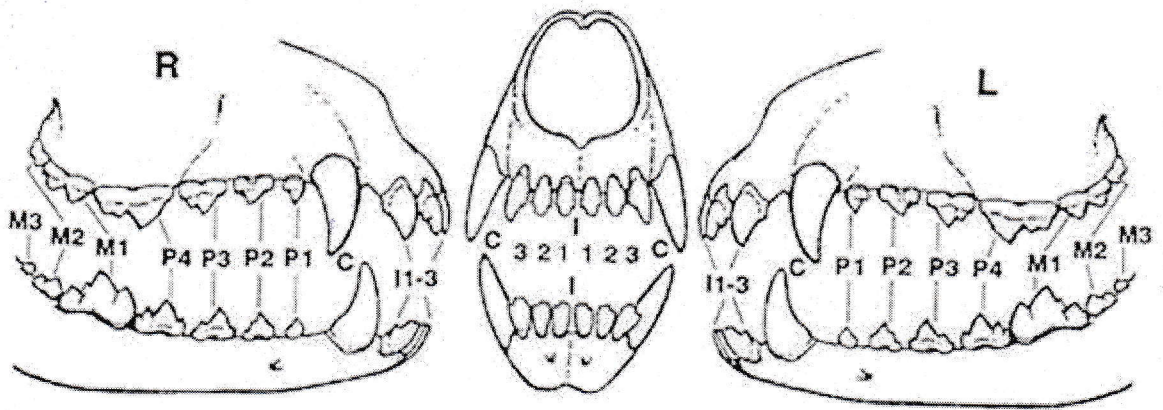

Отсутствующие зубы (отмечены) / Missing teeth (marked)

Все зубы в наличии / No teeth are missing

Двойные зубы / Double teeth

Оценка прикуса / Characteristic of the bite

- ✓ Ножницеобразный / Scissor bite
- ✓ Прямой / Direct bite
- ✓ Частично прямой / Partially direct bite
- ✓ Перекус (отход в мм) / Undershot (mm)
- ✓ Недокус / Overshot
- ✓ Перекрестный / Cross bite
- ✓ Нерядность / Not in the line
- ✓ Неправильное положение нижних клыков (в десну) / Wrong position of the lower canines

Да / Yes

Нет / No

<input checked="" type="checkbox"/>	<input type="checkbox"/>
<input type="checkbox"/>	<input type="checkbox"/>
<input type="checkbox"/>	<input type="checkbox"/>
<input type="checkbox"/>	<input type="checkbox"/>
<input type="checkbox"/>	<input type="checkbox"/>
<input type="checkbox"/>	<input type="checkbox"/>
<input type="checkbox"/>	<input type="checkbox"/>
<input type="checkbox"/>	<input type="checkbox"/>

Примечания / Notes

Шея / Neck	доск до, гроб носов
Холка, спина и поясница / Withers, Back & Loins	х д. вырост, чуть до поясн.
Круп / Croup	бу зам.
Хвост (постав) и состояние / Tail set & carriage, status	доск до, чуть до хвост
Грудная клетка / Chest (in width & depth)	доск ✓
Плечи и локти / Upper arms and elbows / Углы передних конечностей / Angulation forehead	чуть до локтей
Углы задних конечностей / Angulation backhand	до стат.
Шерсть (тип и структура) / Coat (type & structure)	соотв. станд.
Окрас (детальное описание) и пигментация (мочка носа, веки, когти, подушечки лап) / Colour (in details) & pigmentation (nose, eyelids, nails, pads)	красиво - багровый доск. пигм.
Движения / Movement	своб. держимые
Поведение & темперамент / Behavior & temperament	от. х д. темпер активное liked

1. Проверка реакции при шуме / Examination at the noise

- без проблем / without problems сдержан, слегка насторожен / reserved
 держится неуверенно / unsure очень испуган / much afraid

2. Проверка на столе / Examination on the table

- ведет себя дружелюбно / friendly сдержан / reserved держится неуверенно / unsure
 очень испуган / much afraid проявляет агрессию / aggressive

3. Проверка при осмотре зубов / Checking during the teeth examination

- зубы осматривает судья / teeth are examined by the judge**
 без проблем / without problems с трудом / with difficulties проявляет страх / shows fear
 невозможно осмотреть / impossible to examine не пытался / didn't try
 зубы показывает ведущий собаку / teeth are shown by the handler
 без проблем / without problems с трудом / with difficulties проявляет страх / shows fear
 невозможно осмотреть / impossible to examine не пытался / didn't try

4. Проверка при показе / Examination in the ring

- уверен в себе / sure дружелюбен / friendly сдержан / reserved
 держится неуверенно / unsure проявляет агрессию / aggressive

Особые достоинства / Specific qualities _____

Особые недостатки / Specific faults _____

Рекомендации для племенного использования / Recommendations for breeding _____

Заключение судьи / Judge's conclusion:

Вышеуказанная собака мною осмотрена и (рекомендована) (допущена) (условно допущена) (не допущена) к племенному использованию

- Не допущена к племенному разведению (НДР) – собака соответствует оценке «хорошо»
 - Не допущена к племенному разведению (НДР) – собака соответствует оценке «удовлетворительно»
 - Не допущена к племенному разведению (НДР) – собака соответствует оценке «дисквалификация»
- (судья в обязательном порядке должен указать причину дисквалификации подробно)**

The above mentioned dog was examined by me and (recommended) (admitted) (admitted conditionally) (non admitted) for breeding

Место и дата Племенного смотра / Place & date

Текстов 27.06.2020

Судья / Judge

Сегия А.А.

Подпись / Signature



М.П. / Stamp