

СВИДЕТЕЛЬСТВО № 31 / 2020
О ПРОХОЖДЕНИИ ПЛЕМЕННОГО СМОТРА

BREEDING TEST CERTIFICATE Nr 31 / 2020

Полное название кинологической организации (КО) / Name of the club ОО ПГКЛС Фауна
(Общественная организация Псковский городской клуб любителей собаководства)

Порода / Breed Цвергшнауцер белый

Кличка собаки / Name of the dog БЕРЕГИНЯ ИЗ ХВОСТАТОГО БАЛАГАНА

№ регистрации в ВЕРК РКФ / RKF Nr

Пол / Sex Сука / Female Дата рождения / Date of birth 06.08.2018

Клеймо (микрочип) / Tattoo (Chip) JJC 4715

Отец / Sire FEELING'S CLEMENTE

Мать / Dam КАПЕЛЬКА СЧАСТЬЯ ИЗ ХВОСТАТОГО БАЛАГАНА

Заводчик / Breeder Федорова С.В.

Владелец / Owner Егорова С.П.

Адрес владельца / Address Россия / Russia, Псковская обл, Псков, Техническая ул, дом 15, кв 16

АНАТОМИЯ И СТАТИ СОБАКИ

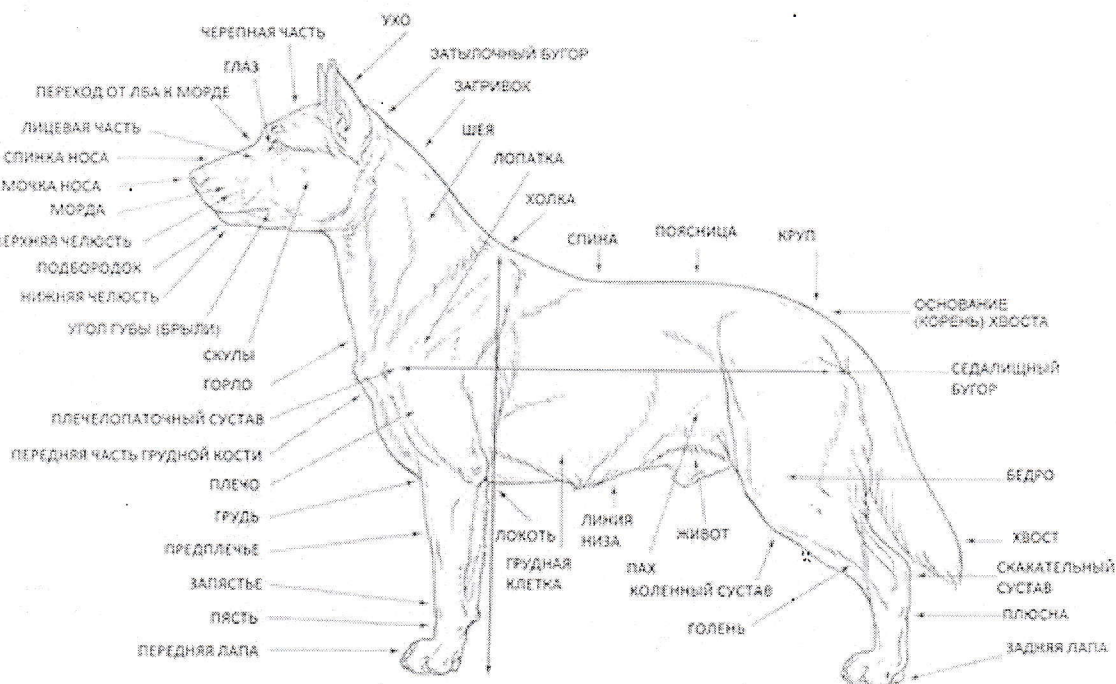

УСТАНОВЛЕНО В ДЕНЬ ПЛЕМЕННОГО СМОТРА / RESULTS OF BREEDING TEST

ПРОМЕРЫ / MEASUREMENTS (промеры проводятся только специфические для породы)

Вес собаки / Weight (если предусмотрено и указано в стандарте) _____

Высота в холке / Height at withers _____

Косая длина туловища / Slanting length of the body _____ 345

Высота в локте / Height at elbow _____ 345

Глубина груди / Depth of chest _____ 19

Обхват груди / Chest circumference (если предусмотрено стандартом) _____ 17

Обхват пясти / Circumference of pastern _____ 49

Длина головы / Length of head (если предусмотрено стандартом) _____ 7

Длина морды / Length of muzzle (если предусмотрено стандартом) _____ 15

Обхват черепа перед ушами / Circumference of skull before ears (если предусмотрено стандартом) _____ 75

_____ 29

Обхват морды у основания / Circumference of muzzle at founding (если предусмотрено стандартом) _____ 175

ДЕТАЛЬНОЕ ОПИСАНИЕ СОБАКИ:

общий вид, голова, глаза, выражение, пигментация, уши, зубы (прикус и комплект), шея, линия верха (холка, спина, поясница, круп), хвост, грудь, передние конечности, задние конечности, движения, шерсть, окрас, темперамент

	Комментарии судьи / Judge's notes
Общий вид и тип / General appearance & Type	широкий, чуть высоконогий □ фортис
Половой диморфизм / Sexual dimorphism	выражен
Голова / Head	мощная, добротная, длинная нижняя челюсть, хорошо развиты скулы
Глаза, выражение / Eyes, Expression	белые, средние, овальные.
Выражение / Expression	приветливое ::
Уши / Ears	короткие
Зубы / Teeth	

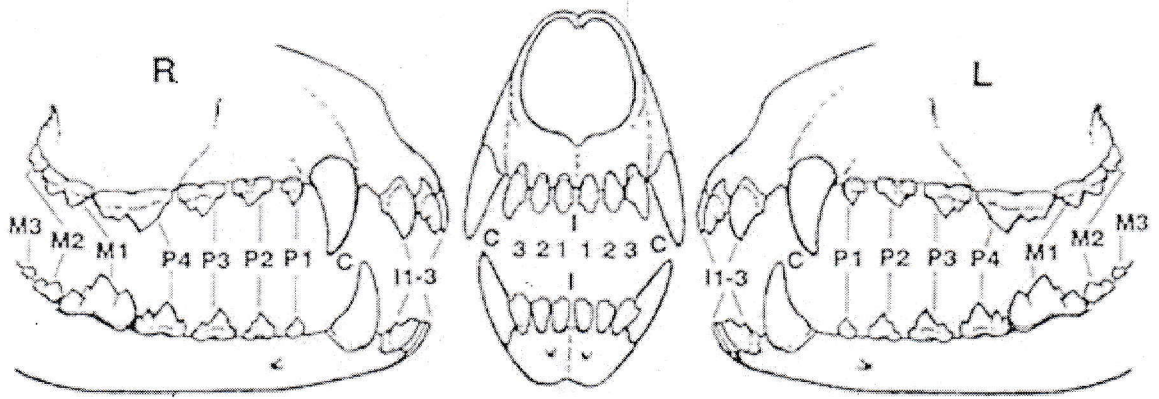

Отсутствующие зубы (отмечены) / Missing teeth (marked)

Все зубы в наличии / No teeth are missing

Двойные зубы / Double teeth

42

Оценка прикуса / Characteristic of the bite

- ✓ Ножницеобразный / Scissor bite
- ✓ Прямой / Direct bite
- ✓ Частично прямой / Partially direct bite
- ✓ Перекус (отход в мм) / Undershot (mm)
- ✓ Недокус / Overshot
- ✓ Перекрестный / Cross bite
- ✓ Нерядность / Not in the line
- ✓ Неправильное положение нижних клыков (в десну) / Wrong position of the lower canines

Да / Yes

Нет / No



Примечания / Notes

Шея / Neck	сух перед. длины
Холка, спина и поясница / Withers, Back & Loins	прям. верх, все. хоско.
Круп / Croup	почти горизонт.
Хвост (постав) и состояние / Tail set & carriage, status	ув. шестых вост
Грудная клетка / Chest (in width & depth)	✓
Плечи и локти / Upper arms and elbows / Углы передних конечностей / Angulation forehand	и шер
Углы задних конечностей / Angulation backhand	и шер ::
Шерсть (тип и структура) / Coat (type & structure)	шестк, шорими груди.
Окрас (детальное описание) и пигментация (мочка носа, веки, когти, подушечки лап) / Colour (in details) & pigmentation (nose, eyelids, nails, pads)	бел.
Движения / Movement	рась
Поведение & темперамент / Behavior & temperament	уверенное

1. Проверка реакции при шуме / Examination at the noise

- без проблем / without problems сдержан, слегка насторожен / reserved
- держится неуверенно / unsure очень испуган / much afraid

2. Проверка на столе / Examination on the table

- ведет себя дружелюбно / friendly сдержан / reserved держится неуверенно / unsure
- очень испуган / much afraid проявляет агрессию / aggressive

3. Проверка при осмотре зубов / Checking during the teeth examination

- зубы осматривает судья / teeth are examined by the judge
- без проблем / without problems с трудом / with difficulties проявляет страх / shows fear
- невозможно осмотреть / impossible to examine не пытался / didn't try
- зубы показывает ведущий собаки / teeth are shown by the handler
- без проблем / without problems с трудом / with difficulties проявляет страх / shows fear
- невозможно осмотреть / impossible to examine не пытался / didn't try

4. Проверка при показе / Examination in the ring

- уверен в себе / sure дружелюбен / friendly сдержан / reserved
- держится неуверенно / unsure проявляет агрессию / aggressive

Особые достоинства / Specific qualities

структ. ширети, горилат

Особые недостатки / Specific faults

васошис, небрими урими

Рекомендации для племенного использования / Recommendations for breeding

Заключение судьи / Judge's conclusion:

Вышеуказанная собака мною осмотрена и (рекомендована) (допущена) (условно допущена) (не допущена) к племенному использованию _____

- Не допущена к племенному разведению (НДР) – собака соответствует оценке «хорошо»
 - Не допущена к племенному разведению (НДР) – собака соответствует оценке «удовлетворительно»
 - Не допущена к племенному разведению (НДР) – собака соответствует оценке «дисквалификация»
- (судья в обязательном порядке должен указать причину дисквалификации подробно)

The above mentioned dog was examined by me and (recommended) (admitted) (admitted conditionally) (non admitted) for breeding

Место и дата Племенного смотра / Place & date Псков, 23.05.2020

Судья / Judge *International Judge FCI
Natalya E. Sedyh*

Подпись / Signature 

