

СВИДЕТЕЛЬСТВО № 29/2020
О ПРОХОЖДЕНИИ ПЛЕМЕННОГО СМОТРА

BREEDING TEST CERTIFICATE Nr 29/2020

Полное название кинологической организации (КО) / Name of the club ОО ПГКЛС Фауна
(Общественная организация Псковский городской клуб любителей собаководства)

Порода / Breed Бернский зенненхунд

Кличка собаки / Name of the dog SENNENHUND ROSSII GRAND DUCHESS

№ регистрации в ВЕРК РКФ / RKF Nr 5142152

Пол / Sex Сука / Female Дата рождения / Date of birth 15.08.2017

Клеймо (микрочип) / Tattoo (Chip) ZNC 1994 ✓

Отец / Sire SENNENHUND ROSSII KRISKENT

Мать / Dam APRIORI NICKE DLYA SENNENHUND ROSSII

Заводчик / Breeder Fedorovich E. E. Et L. M. Severova Russia

Владелец / Owner Polinski M

Адрес владельца / Address Россия / Russia, Псковская обл, Псковский р-н, Наволок д, дом 21

АНАТОМИЯ И СТАТИ СОБАКИ

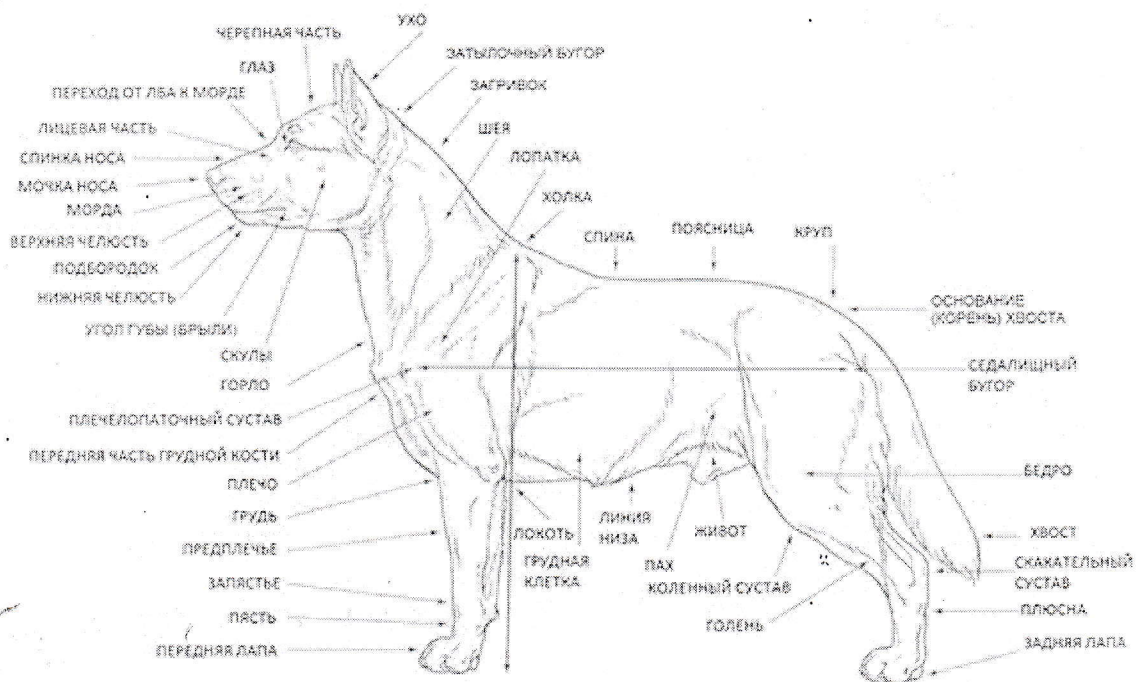

УСТАНОВЛЕНО В ДЕНЬ ПЛЕМЕННОГО СМОТРА / RESULTS OF BREEDING TEST

ПРОМЕРЫ / MEASUREMENTS (промеры проводятся только специфические для породы)

Вес собаки / Weight (если предусмотрено и указано в стандарте) _____

Высота в холке / Height at withers _____ 60

Косая длина туловища / Slanting length of the body _____ 63,5

Высота в локте / Height at elbow _____ 28

Глубина груди / Depth of chest _____ 32

Обхват груди / Chest circumference (если предусмотрено стандартом) _____ 80

Обхват пясти / Circumference of pastern _____ 13,5

Длина головы / Length of head (если предусмотрено стандартом) _____ 25

Длина морды / Length of muzzle (если предусмотрено стандартом) _____ 10

Обхват черепа перед ушами / Circumference of skull before ears (если предусмотрено стандартом)
_____ 55

Обхват морды у основания / Circumference of muzzle at founding (если предусмотрено стандартом)
_____ 31

ДЕТАЛЬНОЕ ОПИСАНИЕ СОБАКИ:

общий вид, голова, глаза, выражение, пигментация, уши, зубы (прикус и комплект), шея, линия верха (холка, спина, поясница, круп), хвост, грудь, передние конечности, задние конечности, движения, шерсть, окрас, темперамент

| | Комментарии судьи / Judge's notes |
|---|---|
| Общий вид и тип / General appearance & Type | неск. прищиписта горкоет, шлод. медушчат. |
| Половой диморфизм / Sexual dimorphism | выражен |
| Голова / Head | шир. иммо. ушами гурк в широк с шир. шип. гел. |
| Глаза, выражение / Eyes, Expression | ср. размера |
| Выражение / Expression | насторож. |
| Уши / Ears | висел. крупные |
| Зубы / Teeth | |

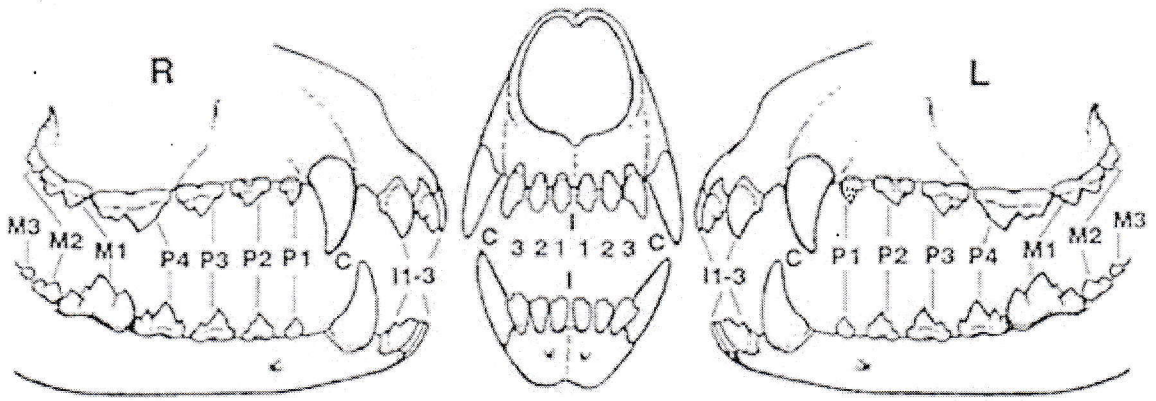

Отсутствующие зубы (отмечены) / Missing teeth (marked)

Все зубы в наличии / No teeth are missing

Двойные зубы / Double teeth

42

Оценка прикуса / Characteristic of the bite

- ✓ Ножницеобразный / Scissor bite
- ✓ Прямой / Direct bite
- ✓ Частично прямой / Partially direct bite
- ✓ Перекус (отход в мм) / Undershot (mm)
- ✓ Недокус / Overshot
- ✓ Перекрестный / Cross bite
- ✓ Нерядность / Not in the line
- ✓ Неправильное положение нижних клыков (в десну) / Wrong position of the lower canines

Да / Yes

Нет / No



Примечания / Notes

| | |
|---|--------------------------------|
| Шея / Neck | сухая мощная |
| Холка, спина и поясница / Withers, Back & Loins | х вырост, недост. проги. верх |
| Круп / Croup | шир, корр. хвост |
| Хвост (постав) и состояние / Tail set & carriage, status | |
| Грудная клетка / Chest (in width & depth) | ✓ хор. груди |
| Плечи и локти / Upper arms and elbows / Углы передних конечностей / Angulation forehead | ✓ дост. гуть своб. локти |
| Углы задних конечностей / Angulation backhand | и хор. шир. бедра |
| Шерсть (тип и структура) / Coat (type & structure) | прим. хор. длинная дост. грубо |
| Окрас (детальное описание) и пигментация (мочка носа, веки, когти, подушечки лап) / Colour (in details) & pigmentation (nose, eyelids, nails, pads) | триколор |
| Движения / Movement | своб. рысь |
| Поведение & темперамент / Behavior & temperament | активный |

1. Проверка реакции при шуме / Examination at the noise

- без проблем / without problems сдержан, слегка насторожен / reserved
 держится неуверенно / unsure очень испуган / much afraid

2. Проверка на столе / Examination on the table

- ведет себя дружелюбно / friendly сдержан / reserved держится неуверенно / unsure
 очень испуган / much afraid проявляет агрессию / aggressive

3. Проверка при осмотре зубов / Checking during the teeth examination

- зубы осматривает судья / teeth are examined by the judge*
 без проблем / without problems с трудом / with difficulties проявляет страх / shows fear
 невозможно осмотреть / impossible to examine не пытался / didn't try
 зубы показывает ведущий собаку / teeth are shown by the handler
 без проблем / without problems с трудом / with difficulties проявляет страх / shows fear
 невозможно осмотреть / impossible to examine не пытался / didn't try

4. Проверка при показе / Examination in the ring

- верен в себе / sure дружелюбен / friendly сдержан / reserved
 держится неуверенно / unsure проявляет агрессию / aggressive

Особые достоинства / Specific qualities голова и аппарат движения
Особые недостатки / Specific faults отсутствие рабице
Рекомендации для племенного использования / Recommendations for breeding _____

Заключение судьи / Judge's conclusion:

Вышеуказанная собака мною осмотрена и (рекомендована) (допущена) (условно допущена) (не допущена) к племенному использованию _____

- Не допущена к племенному разведению (НДР) – собака соответствует оценке «хорошо»
 - Не допущена к племенному разведению (НДР) – собака соответствует оценке «удовлетворительно»
 - Не допущена к племенному разведению (НДР) – собака соответствует оценке «дисквалификация»
- (судья в обязательном порядке должен указать причину дисквалификации подробно)

The above mentioned dog was examined by me and (recommended) (admitted) (admitted conditionally) (non admitted) for breeding

Место и дата Племенного смотра / Place & date Меконь, 23.05.2020

Судья / Judge _____

International Judge FCI
Natalya E. Sedyh



Подпись / Signature _____