

СВИДЕТЕЛЬСТВО № 28 / 2020
О ПРОХОЖДЕНИИ ПЛЕМЕННОГО СМОТРА

BREEDING TEST CERTIFICATE Nr 28 / 2020

Полное название кинологической организации (КО) / Name of the club ОО ПГКЛС Фауна
(Общественная организация Псковский городской клуб любителей собаководства)

Порода / Breed Австралийская овчарка

Кличка собаки / Name of the dog ЕМИ

№ регистрации в ВЕРК РКФ / RKF Nr РКФ 5299498

Пол / Sex Сука / Female Дата рождения / Date of birth 26.08.2018

Клеймо (микрочип) / Tattoo (Chip) IBV 2396

Отец / Sire ВАСТАН ЯРКАЯ ЗВЕЗДА

Мать / Dam АМЕТИСТ ТАЮР

Заводчик / Breeder Козлова Т. Б

Владелец / Owner Козлова Т. Б

Адрес владельца / Address Россия / Russia, Псковская обл, Псковский р-н, Горнево д, Зинкевича ул,
дом 39

АНАТОМИЯ И СТАТИ СОБАКИ

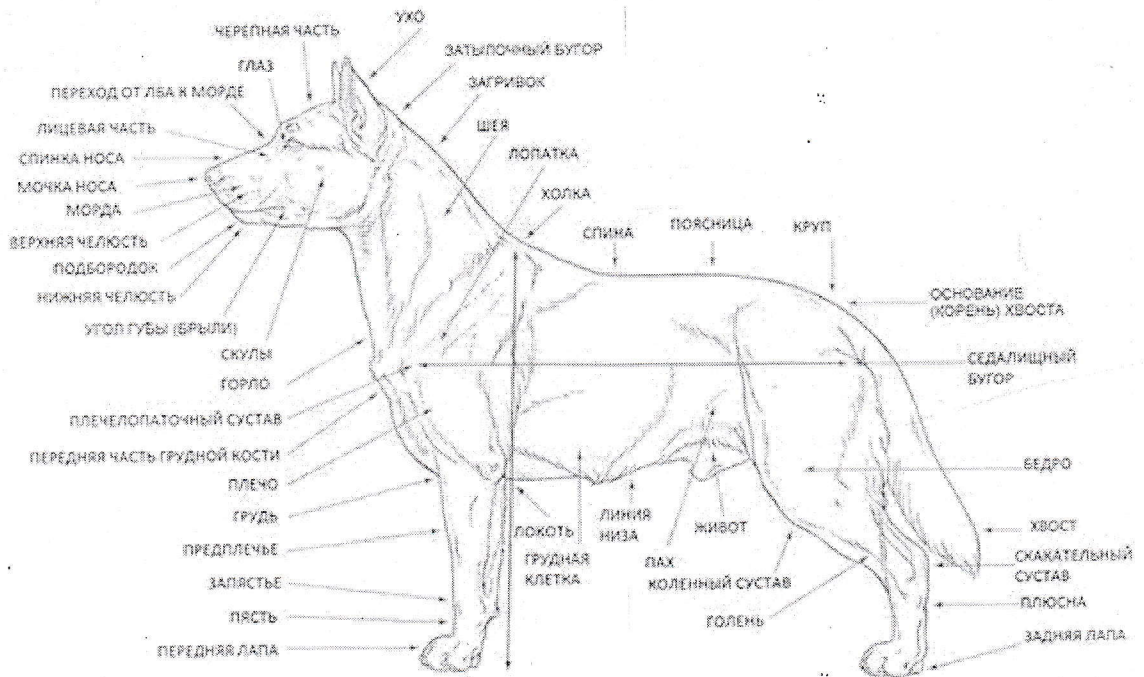

УСТАНОВЛЕНО В ДЕНЬ ПЛЕМЕННОГО СМОТРА / RESULTS OF BREEDING TEST

ПРОМЕРЫ / MEASUREMENTS (промеры проводятся только специфические для породы)

Вес собаки / Weight (если предусмотрено и указано в стандарте) _____

Высота в холке / Height at withers _____

Косая длина туловища / Slanting length of the body _____

Высота в локте / Height at elbow _____

Глубина груди / Depth of chest _____

Обхват груди / Chest circumference (если предусмотрено стандартом) _____

Обхват пясти / Circumference of pastern _____

Длина головы / Length of head (если предусмотрено стандартом) _____

Длина морды / Length of muzzle (если предусмотрено стандартом) _____

Обхват черепа перед ушами / Circumference of skull before ears (если предусмотрено стандартом) _____

Обхват морды у основания / Circumference of muzzle at founding (если предусмотрено стандартом) _____

ДЕТАЛЬНОЕ ОПИСАНИЕ СОБАКИ:

общий вид, голова, глаза, выражение, пигментация, уши, зубы (прикус и комплект), шея, линия верха (холка, спина, поясница, круп), хвост, грудь, передние конечности, задние конечности, движения, шерсть, окрас, темперамент

	Комментарии судьи / Judge's notes
Общий вид и тип / General appearance & Type	хор типа
Половой диморфизм / Sexual dimorphism	выражен
Голова / Head	породы
Глаза, выражение / Eyes, Expression	темн, прищипо есм.
Выражение / Expression	насторожи
Уши / Ears	высоко посаж, вислиц не большие
Зубы / Teeth	

Собака агрессивная, не дает себе измерить, к ней не подходит.

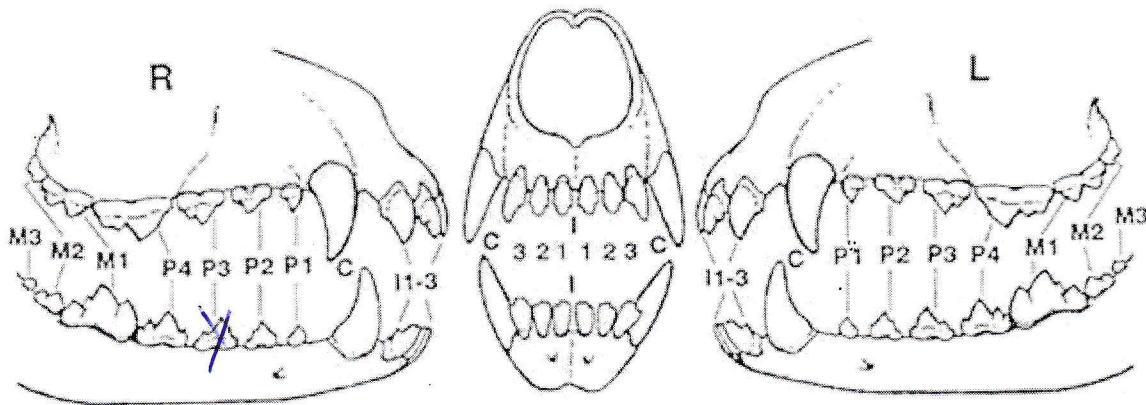

Отсутствующие зубы (отмечены) / Missing teeth (marked)

- P3 прав низ

Все зубы в наличии / No teeth are missing



Двойные зубы / Double teeth

Оценка прикуса / Characteristic of the bite

- ✓ Ножницеобразный / Scissor bite
- ✓ Прямой / Direct bite
- ✓ Частично прямой / Partially direct bite
- ✓ Перекус (отход в мм) / Undershot (mm)
- ✓ Недокус / Overshot
- ✓ Перекрестный / Cross bite
- ✓ Нерядность / Not in the line
- ✓ Неправильное положение нижних клыков (в десну) / Wrong position of the lower canines

Да / Yes

Нет / No



Примечания / Notes

Шея / Neck	мощи, ср. длины
Холка, спина и поясница / Withers, Back & Loins	прочн верх е хор. холкой
Круп / Croup	шир. хор. длины
Хвост (постав) и состояние / Tail set & carriage, status	ср. поставлен
Грудная клетка / Chest (in width & depth)	✓
Плечи и локти / Upper arms and elbows / Углы передних конечностей / Angulation forehand	ср. угол
Углы задних конечностей / Angulation backhand	ср. угол
Шерсть (тип и структура) / Coat (type & structure)	добр. грубо. сподшерстка
Окрас (детальное описание) и пигментация (мочка носа, веки, когти, подушечки лап) / Colour (in details) & pigmentation (nose, eyelids, nails, pads)	триколор черн. пигмент.
Движения / Movement	прочн, е хор. толчком
Поведение & темперамент / Behavior & temperament	бездразное

1. Проверка реакции при шуме / Examination at the noise

- без проблем / without problems сдержан, слегка насторожен / reserved
 держится неуверенно / unsure очень испуган / much afraid

2. Проверка на столе / Examination on the table

- ведет себя дружелюбно / friendly сдержан / reserved держится неуверенно / unsure
 очень испуган / much afraid проявляет агрессию / aggressive

3. Проверка при осмотре зубов / Checking during the teeth examination

- зубы осматривает судья / teeth are examined by the judge**
 без проблем / without problems с трудом / with difficulties проявляет страх / shows fear
 невозможно осмотреть / impossible to examine не пытался / didn't try
 зубы показывает ведущий собаки / teeth are shown by the handler
 без проблем / without problems с трудом / with difficulties проявляет страх / shows fear
 невозможно осмотреть / impossible to examine не пытался / didn't try

4. Проверка при показе / Examination in the ring

- уверен в себе / sure дружелюбен / friendly сдержан / reserved
 держится неуверенно / unsure проявляет агрессию / aggressive

Особые достоинства / Specific qualities хор. пор. тип

Особые недостатки / Specific faults не матив. агрессия

Рекомендации для племенного использования / Recommendations for breeding _____

Заключение судьи / Judge's conclusion:

Вышеуказанная собака мною осмотрена и (рекомендована) (допущена) (условно допущена) (не допущена) к племенному использованию

- Не допущена к племенному разведению (НДР) – собака соответствует оценке «хорошо»
- Не допущена к племенному разведению (НДР) – собака соответствует оценке «удовлетворительно»
- Не допущена к племенному разведению (НДР) – собака соответствует оценке «дисквалификация»
(судья в обязательном порядке должен указать причину дисквалификации подробно)

The above mentioned dog was examined by me and (recommended) (admitted) (admitted conditionally) (non admitted) for breeding

Место и дата Племенного смотра / Place & date

Рязань 23.05.2020

International Judge FCI
Natalya E. Sedyh

[Handwritten signature]



Подпись / Signature

*дисквалифицирована
из-за проявлений агрессии*