

СВИДЕТЕЛЬСТВО № 21/2020
О ПРОХОЖДЕНИИ ПЛЕМЕННОГО СМОТРА

BREEDING TEST CERTIFICATE Nr 21/2020

Полное название кинологической организации (КО) / Name of the club ОО ПГКЛС Фауна
(Общественная организация Псковский городской клуб любителей собаководства)

Порода / Breed Итальянский кане корсо

Кличка собаки / Name of the dog GALA GLORY FANTASY

№ регистрации в ВЕРК РКФ / RKF Nr РКФ 5354948

Пол / Sex Сука / Female Дата рождения / Date of birth 12.07.2018

Клеймо (микрочип) / Tattoo (Chip) 643099000865665

GG8 150 V

Отец / Sire YAGO DELLA VALE DEGLI ORSI ALI

Мать / Dam GALA GLORY LAKSHERI

Заводчик / Breeder Савельева Г.

Владелец / Owner Мараева Е.В.

Адрес владельца / Address Россия / Russia, Новгородская обл, Великий Новгород, Зелинского ул,
дом 8, кв 2



АНАТОМИЯ И СТАТИ СОБАКИ

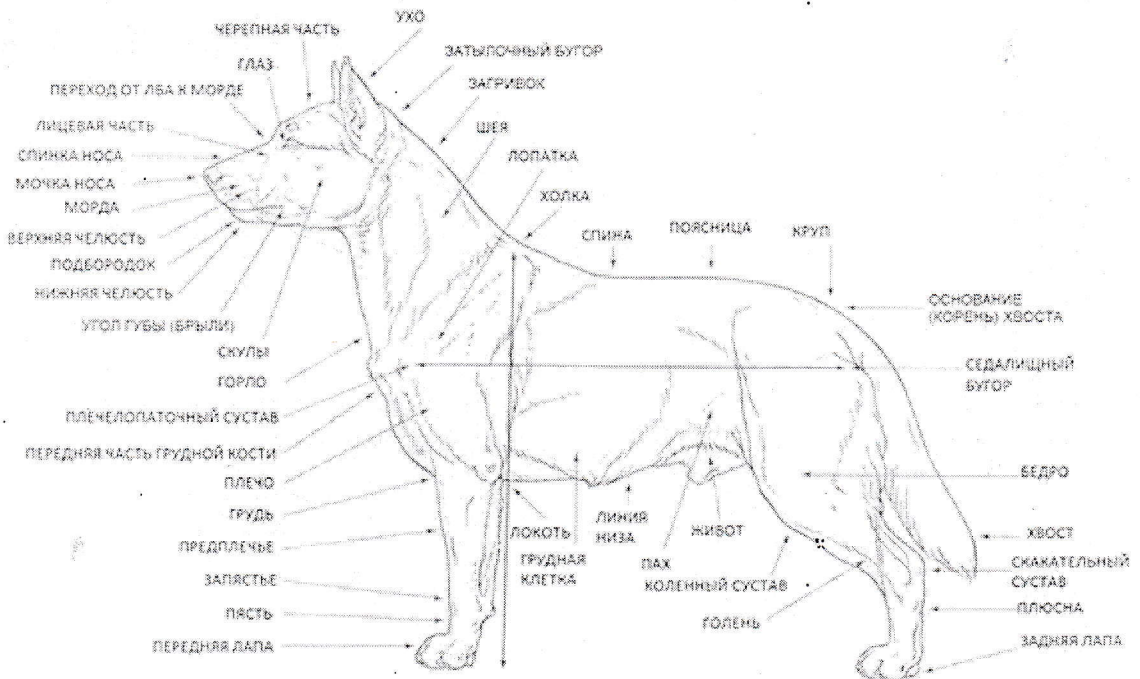

УСТАНОВЛЕНО В ДЕНЬ ПЛЕМЕННОГО СМОТРА / RESULTS OF BREEDING TEST

ПРОМЕРЫ / MEASUREMENTS (промеры проводятся только специфические для породы)

Вес собаки / Weight (если предусмотрено и указано в стандарте) _____

Высота в холке / Height at withers _____ 60

Косая длина туловища / Slanting length of the body _____ 63,5

Высота в локте / Height at elbow _____ 34

Глубина груди / Depth of chest _____ 30

Обхват груди / Chest circumference (если предусмотрено стандартом) _____ 84

Обхват пясти / Circumference of pastern _____ 14

Длина головы / Length of head (если предусмотрено стандартом) _____ 22,5

Длина морды / Length of muzzle (если предусмотрено стандартом) _____ 8,5

Обхват черепа перед ушами / Circumference of skull before ears (если предусмотрено стандартом)
_____ 54,5

Обхват морды у основания / Circumference of muzzle at founding (если предусмотрено стандартом)
_____ 34

ДЕТАЛЬНОЕ ОПИСАНИЕ СОБАКИ:

общий вид, голова, глаза, выражение, пигментация, уши, зубы (прикус и комплект), шея, линия верха (холка, спина, поясница, круп), хвост, грудь, передние конечности, задние конечности, движения, шерсть, окрас, темперамент

	Комментарии судьи / Judge's notes
Общий вид и тип / General appearance & Type	<i>очень крупн., хор кост и структура туль высокопояс.</i>
Половой диморфизм / Sexual dimorphism	<i>слаб выраж</i>
Голова / Head	<i>крупн., лоб и морда не параллельн крупн. морда нос</i>
Глаза, выражение / Eyes, Expression	<i>хор раши. в той окрасе</i>
Выражение / Expression	<i>насторож.</i>
Уши / Ears	<i>не купи., вых. посам. вшегши</i>
Зубы / Teeth	

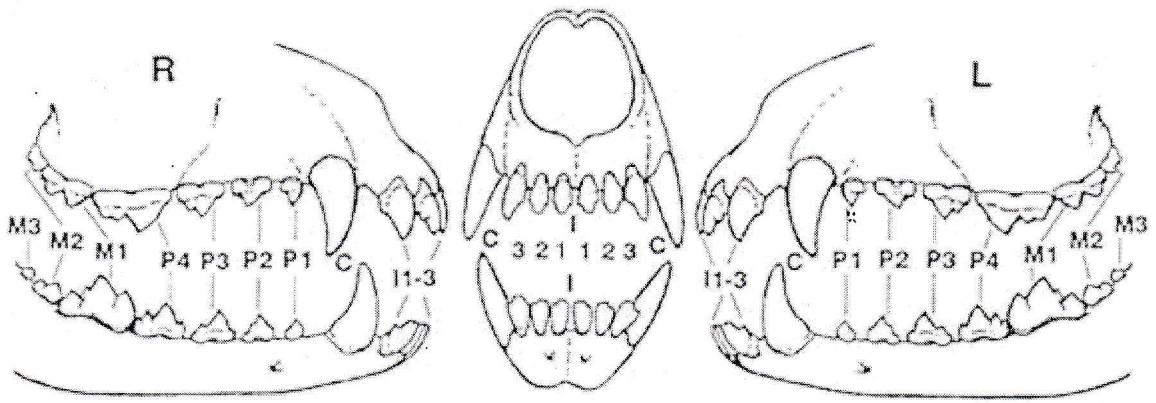

Отсутствующие зубы (отмечены) / Missing teeth (marked)

Все зубы в наличии / No teeth are missing

Двойные зубы / Double teeth

42

Оценка прикуса / Characteristic of the bite

- ✓ Ножницеобразный / Scissor bite
- ✓ Прямой / Direct bite
- ✓ Частично прямой / Partially direct bite
- ✓ Перекус (отход в мм) / Undershot (mm)
- ✓ Недокус / Overshot
- ✓ Перекрестный / Cross bite
- ✓ Нерядность / Not in the line
- ✓ Неправильное положение нижних клыков (в десну) / Wrong position of the lower canines

0,5 мм

Да / Yes	Нет / No
<input type="radio"/>	<input type="radio"/>
<input type="radio"/>	<input type="radio"/>
<input type="radio"/>	<input type="radio"/>
<input checked="" type="radio"/>	<input type="radio"/>
<input type="radio"/>	<input type="radio"/>
<input type="radio"/>	<input type="radio"/>
<input checked="" type="radio"/>	<input type="radio"/>

Примечания / Notes

Шея / Neck	среди гривы, чуть выше
Холка, спина и поясница / Withers, Back & Loins	выс хол., в двин. чуть слаб вверх
Круп / Croup	покат. шир
Хвост (постав) и состояние / Tail set & carriage, status	корректн
Грудная клетка / Chest (in width & depth)	недост. длины ружалки 1 ^к .
Плечи и локти / Upper arms and elbows / Углы передних конечностей / Angulation forehead	прямой плечи
Углы задних конечностей / Angulation backhand	11 дост
Шерсть (тип и структура) / Coat (type & structure)	кор блестя, слаб подшерст
Окрас (детальное описание) и пигментация (мочка носа, веки, когти, подушечки лап) / Colour (in details) & pigmentation (nose, eyelids, nails, pads)	блещиво серый с отмет. бел. на ушах бел. пальцы
Движения / Movement	рысь с хор. толк.
Поведение & темперамент / Behavior & temperament	скромное

1. Проверка реакции при шуме / Examination at the noise

- без проблем / without problems сдержан, слегка насторожен / reserved
 держится неуверенно / unsure очень испуган / much afraid

2. Проверка на столе / Examination on the table

- ведет себя дружелюбно / friendly сдержан / reserved держится неуверенно / unsure
 очень испуган / much afraid проявляет агрессию / aggressive

3. Проверка при осмотре зубов / Checking during the teeth examination

зубы осматривает судья / teeth are examined by the judge

- без проблем / without problems с трудом / with difficulties проявляет страх / shows fear
 невозможно осмотреть / impossible to examine не пытался / didn't try

зубы показывает ведущий собаку / teeth are shown by the handler

- без проблем / without problems с трудом / with difficulties проявляет страх / shows fear
 невозможно осмотреть / impossible to examine не пытался / didn't try

4. Проверка при показе / Examination in the ring

- уверен в себе / sure дружелюбен / friendly сдержан / reserved
 держится неуверенно / unsure проявляет агрессию / aggressive

Особые достоинства / Specific qualities

костиль, стр. голова

Особые недостатки / Specific faults

гить вылазногидишши спокойна

Рекомендации для племенного использования / Recommendations for breeding

социализация

Закключение судьи / Judge's conclusion:

Вышеуказанная собака мною осмотрена и (рекомендована) допущена (условно допущена) (не допущена) к племенному использованию

- Не допущена к племенному разведению (НДР) – собака соответствует оценке «хорошо»
 - Не допущена к племенному разведению (НДР) – собака соответствует оценке «удовлетворительно»
 - Не допущена к племенному разведению (НДР) – собака соответствует оценке «дисквалификация»
- (судья в обязательном порядке должен указать причину дисквалификации подробно)

The above mentioned dog was examined by me and (recommended) (admitted) (admitted conditionally) (non admitted) for breeding

Место и дата Племенного смотра / Place & date

Псков, 23.05.2020

Судья / Judge

International Judge FCI
Natalya E. Sedyh

Подпись / Signature

