

СВИДЕТЕЛЬСТВО № 17/2020
О ПРОХОЖДЕНИИ ПЛЕМЕННОГО СМОТРА

BREEDING TEST CERTIFICATE Nr 17/2020

Полное название кинологической организации (КО) / Name of the club ОО ПГКЛС Фауна
(Общественная организация Псковский городской клуб любителей собаководства)

Порода / Breed Пудель

Кличка собаки / Name of the dog NEVSKIY SUVENIR YARIK VESELIY KHVOSTIK

№ регистрации в ВЕРК РКФ / RKF Nr 5021092

Пол / Sex Кобель / Male Дата рождения / Date of birth 06.03.2017

Клеймо (микрочип) / Tattoo (Chip) ACR 5048 ✓

Отец / Sire NEVSKIY SUVENIR MISTER TWISTER

Мать / Dam NEVSKIY SUVENIR YARKAYA LICHNOST MASYANYA

Заводчик / Breeder Solovyeva L.G.

Владелец / Owner Komleva N.E.

Адрес владельца / Address Россия / Russia, Псковская обл, Псков, Генерала Маргелова ул, дом 23,
кв 79

АНАТОМИЯ И СТАТИ СОБАКИ

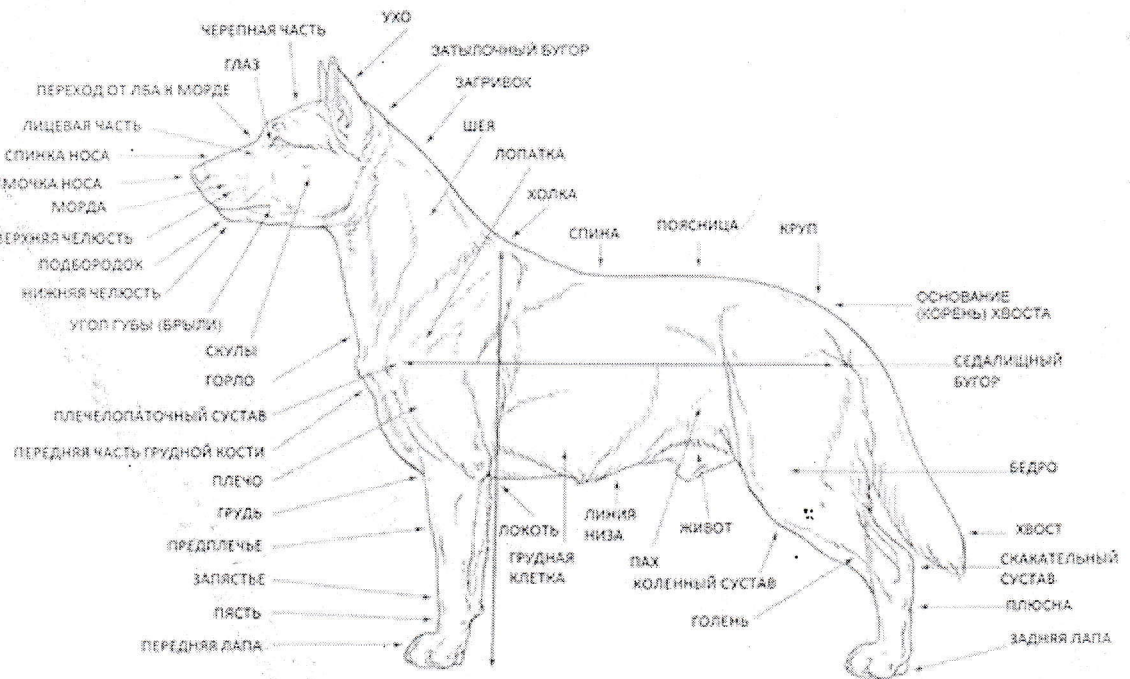

УСТАНОВЛЕНО В ДЕНЬ ПЛЕМЕННОГО СМОТРА / RESULTS OF BREEDING TEST

ПРОМЕРЫ / MEASUREMENTS (промеры проводятся только специфические для породы)

Вес собаки / Weight (если предусмотрено и указано в стандарте) _____

Высота в холке / Height at withers 34

Косая длина туловища / Slanting length of the body 34

Высота в локте / Height at elbow 18

Глубина груди / Depth of chest 15

Обхват груди / Chest circumference (если предусмотрено стандартом) 41,5

Обхват пясти / Circumference of pastern 7

Длина головы / Length of head (если предусмотрено стандартом) 14

Длина морды / Length of muzzle (если предусмотрено стандартом) 6

Обхват черепа перед ушами / Circumference of skull before ears (если предусмотрено стандартом) 26

Обхват морды у основания / Circumference of muzzle at founding (если предусмотрено стандартом) 15

ДЕТАЛЬНОЕ ОПИСАНИЕ СОБАКИ:

общий вид, голова, глаза, выражение, пигментация, уши, зубы (прикус и комплект), шея, линия верха (холка, спина, поясница, круп), хвост, грудь, передние конечности, задние конечности, движения, шерсть, окрас, темперамент

	Комментарии судьи / Judge's notes
Общий вид и тип / General appearance & Type	не боковой, шаговой постановки квадратн. формат
Половой диморфизм / Sexual dimorphism	шаг богами
Голова / Head	дост. длинная
Глаза, выражение / Eyes, Expression	темн. выж. сурик
Выражение / Expression	внимательное
Уши / Ears	прав. пост. висел. тонкие
Зубы / Teeth	

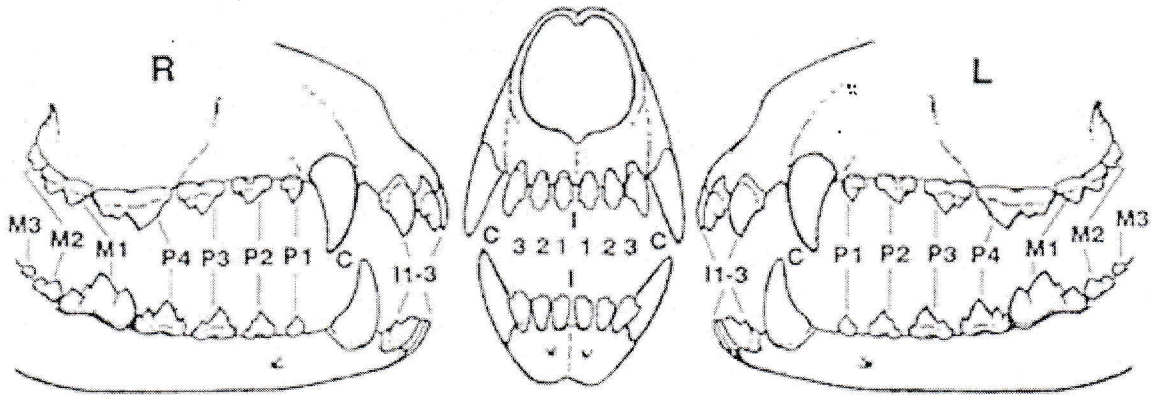

Отсутствующие зубы (отмечены) / Missing teeth (marked)

Все зубы в наличии / No teeth are missing

Двойные зубы / Double teeth

42

Оценка прикуса / Characteristic of the bite

- ✓ Ножницеобразный / Scissor bite
- ✓ Прямой / Direct bite
- ✓ Частично прямой / Partially direct bite
- ✓ Перекус (отход в мм) / Undershot (mm)
- ✓ Недокус / Overshot
- ✓ Перекрестный / Cross bite
- ✓ Нерядность / Not in the line
- ✓ Неправильное положение нижних клыков (в десну) / Wrong position of the lower canines

Да / Yes

Нет / No



Примечания / Notes

Шея / Neck	коротковата, среднего воях
Холка, спина и поясница / Withers, Back & Loins	в д.в.ш. пром. верх
Круп / Croup	покат., коротковат
Хвост (постав) и состояние / Tail set & carriage, status	прав по сам.
Грудная клетка / Chest (in width & depth)	шиковата
Плечи и локти / Upper arms and elbows / Углы передних конечностей / Angulation forehead	сб скрошине
Углы задних конечностей / Angulation backhand	сб скрошине
Шерсть (тип и структура) / Coat (type & structure)	дест. упрягие
Окрас (детальное описание) и пигментация (мочка носа, веки, когти, подушечки лап) / Colour (in details) & pigmentation (nose, eyelids, nails, pads)	светловат, равномерн.
Движения / Movement	ровн., топл. дест.
Поведение & темперамент / Behavior & temperament	скромн.

1. Проверка реакции при шуме / Examination at the noise

- без проблем / without problems сдержан, слегка насторожен / reserved
 держится неуверенно / unsure очень испуган / much afraid

2. Проверка на столе / Examination on the table

- ведет себя дружелюбно / friendly сдержан / reserved держится неуверенно / unsure
 очень испуган / much afraid проявляет агрессию / aggressive

3. Проверка при осмотре зубов / Checking during the teeth examination

зубы осматривает судья / teeth are examined by the judge

- без проблем / without problems с трудом / with difficulties проявляет страх / shows fear
 невозможно осмотреть / impossible to examine не пытался / didn't try

зубы показывает ведущий собаки / teeth are shown by the handler

- без проблем / without problems с трудом / with difficulties проявляет страх / shows fear
 невозможно осмотреть / impossible to examine не пытался / didn't try

4. Проверка при показе / Examination in the ring

- уверен в себе / sure дружелюбен / friendly сдержан / reserved
 держится неуверенно / unsure проявляет агрессию / aggressive

Особые достоинства / Specific qualities

структура шерсти, густота

Особые недостатки / Specific faults

скривлен позвоночник, слаб. костяк, слабо развиты половые органы

Рекомендации для племенного использования / Recommendations for breeding

Заключение судьи / Judge's conclusion:

Вышеуказанная собака мною осмотрена и (рекомендована) (допущена) (условно допущена) (не допущена) к племенному использованию

- Не допущена к племенному разведению (НДР) – собака соответствует оценке «хорошо»
 - Не допущена к племенному разведению (НДР) – собака соответствует оценке «удовлетворительно»
 - Не допущена к племенному разведению (НДР) – собака соответствует оценке «дисквалификация»
- (судья в обязательном порядке должен указать причину дисквалификации подробно)

The above mentioned dog was examined by me and (recommended) (admitted) (admitted conditionally) (non admitted) for breeding

Место и дата племенного осмотра / Place & date

Natalya E. Sedyh

Мскв, 23.05.2020

Судья / Judge

Подпись / Signature

