

СВИДЕТЕЛЬСТВО № 16/2020
О ПРОХОЖДЕНИИ ПЛЕМЕННОГО СМОТРА

BREEDING TEST CERTIFICATE Nr 16/2020

Полное название кинологической организации (КО) / Name of the club ОО ПГКЛС Фауна
(Общественная организация Псковский городской клуб любителей собаководства)

Порода / Breed Бигль

Кличка собаки / Name of the dog БЕВИНА'С БУРГ ФЭНСИ СИЛЕНС

№ регистрации в ВЕРК РКФ / RKF Nr РКФ 3592185

Пол / Sex Сука / Female Дата рождения / Date of birth 27.01.2013

Клеймо (микрочип) / Tattoo (Chip) DYX 295 ✓

Отец / Sire MANO AUSTRALIAN GAMBLE

Мать / Dam БЕВИНА'С БУРГ ВАНИЛЛА АЙС

Заводчик / Breeder Смагина Н.

Владелец / Owner Кроль О.В

Адрес владельца / Address Россия / Russia, Санкт-Петербург г, Адмиралтейский пр-кт, дом 1

АНАТОМИЯ И СТАТИ СОБАКИ

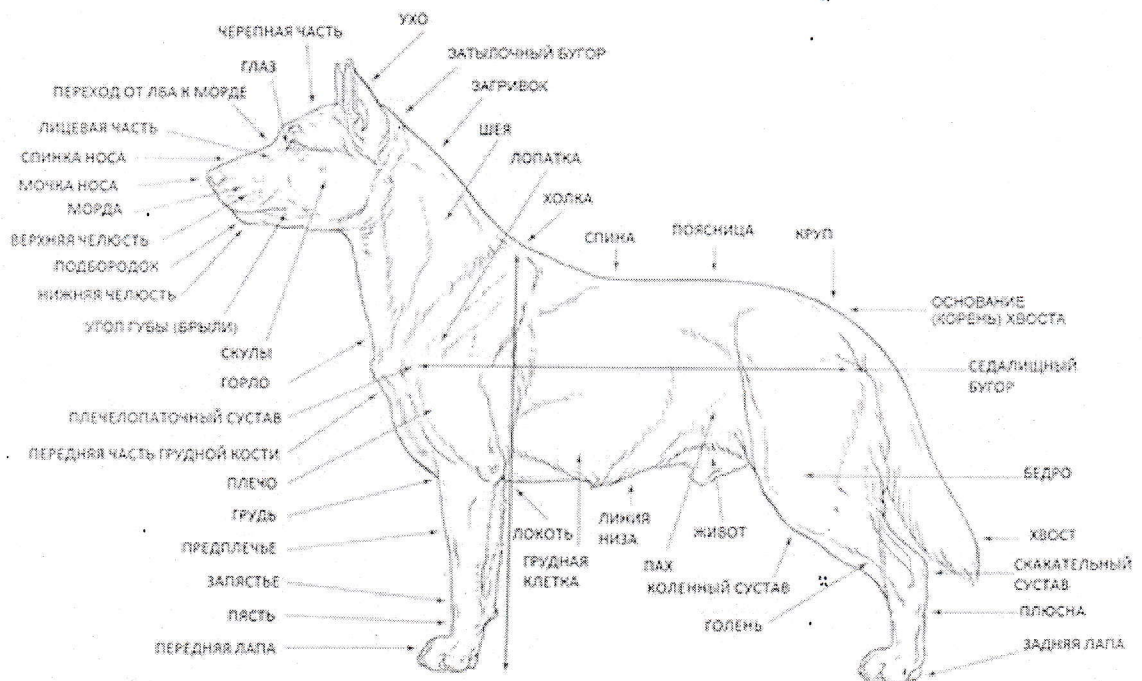

УСТАНОВЛЕНО В ДЕНЬ ПЛЕМЕННОГО СМОТРА / RESULTS OF BREEDING TEST

ПРОМЕРЫ / MEASUREMENTS (промеры проводятся только специфические для породы)

| | |
|--|------------------|
| Вес собаки / Weight (если предусмотрено и указано в стандарте) | _____ |
| Высота в холке / Height at withers | _____ 35 _____ |
| Косая длина туловища / Slanting length of the body | _____ 37,5 _____ |
| Высота в локте / Height at elbow | _____ 17,5 _____ |
| Глубина груди / Depth of chest | _____ 17,5 _____ |
| Обхват груди / Chest circumference (если предусмотрено стандартом) | _____ 58 _____ |
| Обхват пясти / Circumference of pastern | _____ 9,5 _____ |
| Длина головы / Length of head (если предусмотрено стандартом) | _____ 16,5 _____ |
| Длина морды / Length of muzzle (если предусмотрено стандартом) | _____ 7,5 _____ |
| Обхват черепа перед ушами / Circumference of skull before ears (если предусмотрено стандартом) | _____ 39 _____ |
| Обхват морды у основания / Circumference of muzzle at founding (если предусмотрено стандартом) | _____ 22 _____ |

ДЕТАЛЬНОЕ ОПИСАНИЕ СОБАКИ:

общий вид, голова, глаза, выражение, пигментация, уши, зубы (прикус и комплект), шея, линия верха (холка, спина, поясница, круп), хвост, грудь, передние конечности, задние конечности, движения, шерсть, окрас, темперамент

| | Комментарии судьи / Judge's notes |
|---|--|
| Общий вид и тип / General appearance & Type | крупн. хор кост. компакти. перекоринена |
| Половой диморфизм / Sexual dimorphism | слабо выраш. |
| Голова / Head | порочи, доб. шуд. морда |
| Глаза, выражение./ Eyes, Expression | темные, крупн., сухие веки |
| Выражение / Expression | вышиатильн |
| Уши / Ears | висельц. все носами шир основания |
| Зубы / Teeth | |

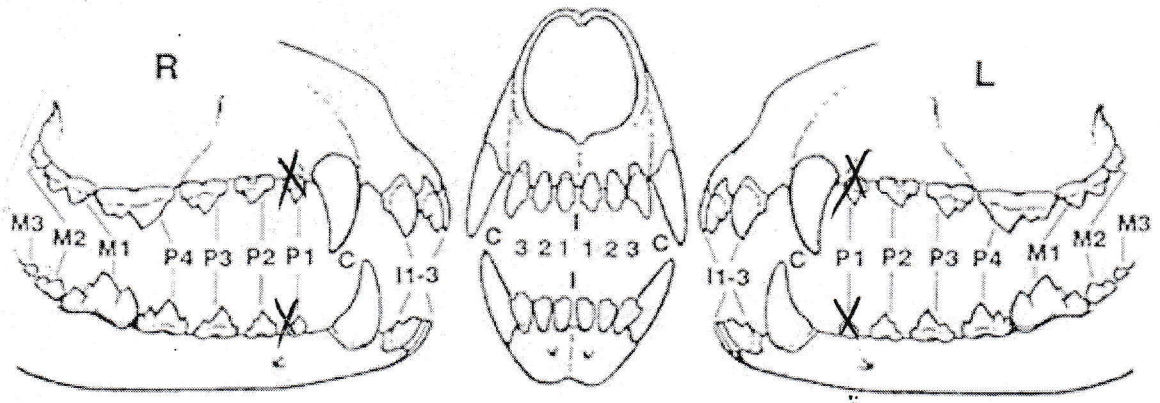

Отсутствующие зубы (отмечены) / Missing teeth (marked)

Все зубы в наличии / No teeth are missing

Двойные зубы / Double teeth

- 2 P_{1R}, 2 P_{1L}
 тёмная эмаль зубов

Оценка прикуса / Characteristic of the bite

- | | Да / Yes | Нет / No |
|--|----------------------------------|-----------------------|
| ✓ Ножницеобразный / Scissor bite | <input checked="" type="radio"/> | <input type="radio"/> |
| ✓ Прямой / Direct bite | <input type="radio"/> | <input type="radio"/> |
| ✓ Частично прямой / Partially direct bite | <input type="radio"/> | <input type="radio"/> |
| ✓ Перекус (отход в мм) / Undershot (mm) | <input type="radio"/> | <input type="radio"/> |
| ✓ Недокус / Overshot | <input type="radio"/> | <input type="radio"/> |
| ✓ Перекрестный / Cross bite | <input type="radio"/> | <input type="radio"/> |
| ✓ Нерядность / Not in the line | <input type="radio"/> | <input type="radio"/> |
| ✓ Неправильное положение нижних клыков (в десну) / Wrong position of the lower canines | <input type="radio"/> | <input type="radio"/> |

Примечания / Notes

| | |
|---|--|
| Шея / Neck | среди. длины, среди. выхода дост. прогиб. вверх |
| Холка, спина и поясница / Withers, Back & Loins | широкая, густо намоленная |
| Круп / Croup | уверенно несет |
| Хвост (постав) и состояние / Tail set & carriage, status | ✓ |
| Грудная клетка / Chest (in width & depth) | с дост |
| Плечи и локти / Upper arms and elbows / Углы передних конечностей / Angulation forehand | плечи отвесные с дост |
| Углы задних конечностей / Angulation backhand | коротк. плотно прижм. |
| Шерсть (тип и структура) / Coat (type & structure) | триколор |
| Окрас (детальное описание) и пигментация (мочка носа, веки, когти, подушечки лап) / Colour (in details) & pigmentation (nose, eyelids, nails, pads) | шьяная, своб. нос |
| Движения / Movement | |
| Поведение & темперамент / Behavior & temperament | активн. |

1. Проверка реакции при шуме / Examination at the noise

- без проблем / without problems сдержан, слегка насторожен / reserved
 держится неуверенно / unsure очень испуган / much afraid

2. Проверка на столе / Examination on the table

- ведет себя дружелюбно / friendly сдержан / reserved держится неуверенно / unsure
 очень испуган / much afraid проявляет агрессию / aggressive

3. Проверка при осмотре зубов / Checking during the teeth examination

- зубы осматривает судья / teeth are examined by the judge
- без проблем / without problems с трудом / with difficulties проявляет страх / shows fear
 невозможно осмотреть / impossible to examine не пытался / didn't try
- зубы показывает ведущий собаку / teeth are shown by the handler
- без проблем / without problems с трудом / with difficulties проявляет страх / shows fear
 невозможно осмотреть / impossible to examine не пытался / didn't try

4. Проверка при показе / Examination in the ring

- уверен в себе / sure дружелюбен / friendly сдержан / reserved
 держится неуверенно / unsure проявляет агрессию / aggressive

Особые достоинства / Specific qualities

аппарат дресс., жесток

Особые недостатки / Specific faults

кондиция

Рекомендации для племенного использования / Recommendations for breeding

хулить

Заключение судьи / Judge's conclusion:

Вышеуказанная собака мною осмотрена и (рекомендована) (допущена) (условно допущена) (не допущена) к племенному использованию

- Не допущена к племенному разведению (НДР) – собака соответствует оценке «хорошо»
 - Не допущена к племенному разведению (НДР) – собака соответствует оценке «удовлетворительно»
 - Не допущена к племенному разведению (НДР) – собака соответствует оценке «дисквалификация»
- (судья в обязательном порядке должен указать причину дисквалификации подробно)

The above mentioned dog was examined by me and (recommended) (admitted) (admitted conditionally) (non admitted) for breeding

Место и дата Племенного смотра / Place & date

Мекон, 23.05.2020

Судья / Judge

International Judge FCI
Natalya E. Sedyh

Подпись / Signature



(Handwritten signature)